

СЕРИЯ 1020-1  
<https://zavodjbi.com/>

КОНСТРУКЦИИ КАРКАСА МЕЖВИДОВОГО ПРИМЕНЕНИЯ  
ДЛЯ МНОГОЭТАЖНЫХ ОБЩЕСТВЕННЫХ И ПРОИЗВОДСТВЕННЫХ ЗДАНИЙ  
(НА ОСНОВЕ СЕРИИ ИИ-04)

ВЫПУСК 5-5

НАВЕСНЫЕ ПАНЕЛИ НАРУЖНЫХ СТЕН ИЗ ЛЕГКИХ И ЯЧЕИСТЫХ  
БЕТОНОВ. ПРОСТРАНСТВЕННЫЕ КАРКАСЫ.

РАБОЧИЕ ЧЕРТЕЖИ

17534

ЦЕНА 2-70

<https://zavodjbi.com/>

ЦЕНТРАЛЬНЫЙ ИНСТИТУТ ТИПОВОГО ПРОЕКТИРОВАНИЯ  
ГОССТРОЯ СССР

Москва, А-445, Смольная ул., 22

Сдано в печать **II** 1983 года

Заказ № **4038**

Тираж **980** экз.

<https://zavodjbi.com/>  
СЕРИЯ 1.020-1

КОНСТРУКЦИИ КАРКАСА МЕЖВИДОВОГО ПРИМЕНЕНИЯ  
ДЛЯ МНОГОЭТАЖНЫХ ОБЩЕСТВЕННЫХ И ПРОИЗВОДСТВЕННЫХ ЗДАНИЙ  
(НА ОСНОВЕ СЕРИИ ИИ-04)

ВЫПУСК 5-5

НАВЕСНЫЕ ПАНЕЛИ НАРУЖНЫХ СТЕН ИЗ ЛЕГКИХ И ЯЧЕИСТЫХ  
БЕТОНОВ. ПРОСТРАНСТВЕННЫЕ КАРКАСЫ.

РАБОЧИЕ ЧЕРТЕЖИ

РАЗРАБОТАНЫ  
ЦНИИЭП торгово-бытовых  
зданий и туристских  
комплексов

ЦНИИПРОМЗДАНИЙ

НИИЖБ ГОССТРОЯ СССР

ГЛАВНЫЙ ИНЖЕНЕР ИИ-МА В ЛЕСКИН  
НАЧ. ОТДЕЛА Б ВОЛЫНСКИЙ  
ГЛАВНЫЙ ИНЖ. ПРО-МА ВАНЯ  
ГЛАВНЫЙ ТЕХНОЛОГ Ю ВАНЯ  
ГЛАВНЫЙ ТЕХНОЛОГ Р. КАЦ  
ГИПРОСТРОММАШ

ГЛАВНЫЙ ИНЖЕНЕР ИИ-МА Я ПЕТРОВ  
НАЧ. ОТДЕЛА Э КОДЫШ

ЗАМ. ДИРЕКТОРА ИИ-МА С.А. КОРОВИН  
РУК. СЕКТОРА ЧИНЕНКОВ  
РУК. ЛАБОРАТОРИИ МАКАРИЧЕВ  
СТ. НАУЧН. СОТРУДНИК ЕВДОКИМОВ  
СТ. НАУЧН. СОТРУДНИК Б. ФИЛИППОВ

ГЛАВНЫЙ ИНЖЕНЕР ИИ-МА Г. ГИЗЕНКО  
ГЛАВНЫЙ ТЕХНОЛОГ ОТДЕЛА  
АРМАТУРНЫХ РАБОТ М. СВОДОВИЦ

<https://zavodjbi.com/>

УТВЕРЖДЕНЫ  
И ВВЕДЕНЫ В ДЕЙСТВИЕ  
С 01.01.82г.  
ПОСТАНОВЛЕНИЕ ГОССТРОЯ СССР  
ОТ 16.11.81г. № 190

№ п/п	Обозначение	Наименование	Стр.	Примечание
1		Содержание		
2	1.020-1.5-5 000000	Пояснительная записка	8	<a href="https://zavodjbi.com/">https://zavodjbi.com/</a>
3	1.020-1.5-5 0100	Каркас пространственный КРН	9-23	КРН1. 25-п КРН1. 30-п КРН1. 35-п КРН1. 40-п КРН1. 25-я КРН1. 30-я КРН2. 25-п КРН2. 30-п КРН2. 35-п КРН2. 40-п КРН2. 25-я КРН2. 30-я КРН3. 25-п КРН3. 30-п КРН3. 35-п КРН3. 40-п КРН3. 25-я КРН3. 30-я КРН4. 25-п КРН4. 30-п КРН4. 35-п КРН4. 40-п КРН4. 25-я КРН4. 30-я КРН5. 25-п КРН5. 30-п КРН5. 35-п КРН5. 40-п КРН6. 25-п КРН6. 30-п КРН6. 35-п КРН6. 40-п КРН6. 25-я КРН6. 30-я

№ п/п	Обозначение	Наименование	Стр.	Примечание
				КРН7. 25-п КРН7. 30-п КРН7. 35-п КРН7. 40-п КРН7. 25-я КРН7. 30-я КРН8. 25-п КРН8. 30-п КРН8. 35-п КРН8. 40-п КРН8. 25-я КРН8. 30-я КРН9. 25-п КРН9. 30-п КРН9. 35-п КРН9. 40-п КРН9. 25-я КРН9. 30-я КРН10. 25-п КРН10. 30-п КРН10. 35-п КРН10. 40-п КРН11. 25-п КРН11. 30-п КРН11. 35-п КРН11. 40-п КРН11. 25-я КРН11. 30-я КРН12. 25-п КРН12. 30-п КРН12. 35-п КРН12. 40-п КРН12. 25-я КРН12. 30-я КРН12. 25-п КРН12. 30-п

ИЗДАНИЕ ПОСЛЕДНЕЕ

<https://zavodjbi.com/>

№ п/п	Обозначение	Наименование	Стр.	Примечание
				КЛН 13. 35-п
				КЛН 13. 40-п
				КЛН 13. 25-п
				КЛН 13. 30-п
				КЛН 14. 25-п
				КЛН 14. 30-п
				КЛН 14. 35-п
				КЛН 14. 40-п
				КЛН 14. 25-п
				КЛН 14. 30-п
				КЛН 15. 25-п
				КЛН 15. 30-п
				КЛН 15. 35-п
				КЛН 15. 40-п
				КЛН 16. 25-п
				КЛН 16. 30-п
				КЛН 16. 35-п
				КЛН 16. 40-п
				КЛН 17. 25-п
				КЛН 17. 30-п
				КЛН 17. 35-п
				КЛН 17. 40-п
				КЛН 18. 25-п
				КЛН 18. 30-п
				КЛН 18. 35-п
				КЛН 18. 40-п
				КЛН 19. 25-п
				КЛН 19. 30-п
				КЛН 19. 35-п
				КЛН 19. 40-п
				КЛН 91. 25-п
				КЛН 91. 35-п
				КЛН 91. 40-п
				КЛН 92. 25-п
				КЛН 92. 30-п

№ п/п	Обозначение	Наименование	Стр.	Примечание
				КЛН 92. 35-п
				КЛН 92. 40-п
				КЛН 93. 25-п
				КЛН 93. 30-п
				КЛН 93. 35-п
				КЛН 93. 40-п
				КЛН 94. 25-п
				КЛН 94. 30-п
				КЛН 94. 35-п
				КЛН 94. 40-п
				КЛН 95. 2-п
				КЛН 95. 3-п
				КЛН 95. 35-п
				КЛН 95. 40-п
4	1.020.1.5-5.02.0.0	КАРКАС ПРОСТРАНСТВЕННЫЙ КЛН	24+45	КЛН 20. 25-п
				КЛН 20. 30-п
				КЛН 20. 35-п
				КЛН 20. 40-п
				КЛН 21. 25-п
				КЛН 21. 30-п
				КЛН 21. 35-п
				КЛН 21. 40-п
				КЛН 22. 25-п
				КЛН 22. 30-п
				КЛН 22. 35-п
				КЛН 22. 40-п
				КЛН 23. 25-п
				КЛН 23. 30-п
				КЛН 23. 35-п
				КЛН 23. 40-п
				КЛН 24. 25-п
				КЛН 24. 30-п
				КЛН 24. 35-п
				КЛН 24. 40-п
				КЛН 25. 25-п
				КЛН 25. 30-п

ИЗДАНИЕ ПАСПОРТА

<https://zavodjbi.com/>

<https://zavodjbi.com/>

№ п/п	Обозначение	Наименование	Стр.	Примечание
				КПН25. 35-п
				КПН25. 40-п
				КПН26. 25-п
				КПН26. 30-п
				КПН26. 35-п
				КПН26. 40-п
				КПН27. 25-п
				КПН27. 30-п
				КПН27. 35-п
				КПН27. 40-п
				КПН28. 25-п
				КПН28. 30-п
				КПН28. 35-п
				КПН28. 40-п
				КПН29. 25-п
				КПН29. 30-п
				КПН29. 35-п
				КПН29. 40-п
				КПН30. 25-п
				КПН30. 30-п
				КПН30. 35-п
				КПН30. 40-п
				КПН31. 25-п
				КПН31. 30-п
				КПН31. 35-п
				КПН31. 40-п
				КПН32. 25-п
				КПН32. 30-п
				КПН32. 35-п
				КПН32. 40-п
				КПН33. 25-п
				КПН33. 30-п
				КПН33. 35-п
				КПН33. 40-п
				КПН34. 25-п
				КПН34. 30-п

№ п/п	Обозначение	Наименование	Стр.	Примечание
				КПН34. 35-п
				КПН34. 40-п
				КПН35. 25-п
				КПН35. 30-п
				КПН35. 35-п
				КПН35. 40-п
				КПН36. 25-п
				КПН36. 30-п
				КПН36. 35-п
				КПН36. 40-п
				КПН37. 25-п
				КПН37. 30-п
				КПН37. 35-п
				КПН37. 40-п
				КПН38. 25-п
				КПН38. 30-п
				КПН38. 35-п
				КПН38. 40-п
				КПН39. 25-п
				КПН39. 30-п
				КПН39. 35-п
				КПН39. 40-п
				КПН40. 25-п
				КПН40. 30-п
				КПН40. 35-п
				КПН40. 40-п
				КПН41. 25-п
				КПН41. 30-п
				КПН41. 35-п
				КПН41. 40-п
				КПН42. 25-п
				КПН42. 30-п
				КПН42. 35-п
				КПН42. 40-п
				КПН43. 25-п
				КПН43. 30-п

ИЗДАНИЕ ПОСЛЕДНЕЕ

№ п/п	Обозначение	Наименование	Стр.	Примечание
				КПН 43. 35-п
				КПН 43. 40-п
				КПН 44. 25-п
				КПН 44. 30-п
				КПН 44. 35-п
				КПН 44. 40-п
				КПН 45. 25-п
				КПН 45. 30-п
				КПН 45. 35-п
				КПН 45. 40-п
				КПН 46. 25-п
				КПН 46. 30-п
				КПН 46. 35-п
				КПН 46. 40-п
				КПН 47. 25-п
				КПН 47. 30-п
				КПН 47. 35-п
				КПН 47. 40-п
				КПН 48. 25-п
				КПН 48. 30-п
				КПН 48. 35-п
				КПН 48. 40-п
				КПН 49. 25-п
				КПН 49. 30-п
				КПН 49. 35-п
				КПН 49. 40-п
				КПН 50. 25-п
				КПН 50. 30-п
				КПН 50. 35-п
				КПН 50. 40-п
				КПН 51. 25-п
				КПН 51. 30-п
				КПН 51. 35-п
				КПН 51. 40-п
				КПН 52. 25-п
				КПН 52. 30-п

<https://zavodjbi.com/>

№ п/п	Обозначение	Наименование	Стр.	Примечание
				КПН 52. 35-п
				КПН 52. 40-п
				КПН 53. 25-п
				КПН 53. 30-п
				КПН 53. 35-п
				КПН 53. 40-п
				КПН 54. 25-п
				КПН 54. 30-п
				КПН 54. 35-п
				КПН 54. 40-п
				КПН 55. 25-п
				КПН 55. 30-п
				КПН 55. 35-п
				КПН 55. 40-п
				КПН 56. 25-п
				КПН 56. 30-п
				КПН 56. 35-п
				КПН 56. 40-п
				КПН 57. 25-п
				КПН 57. 30-п
				КПН 57. 35-п
				КПН 57. 40-п
				КПН 58. 25-п
				КПН 58. 30-п
				КПН 58. 35-п
				КПН 58. 40-п
				КПН 59. 25-п
				КПН 59. 30-п
				КПН 59. 35-п
				КПН 59. 40-п
5	1.020-1.5-5.0.3.0.0	КАРКАС ПРОСТРАНСТВЕННЫЙ КПН	46-55	КПН 20. 25-п
				КПН 20. 30-п
				КПН 21. 25-п
				КПН 21. 30-п
				КПН 22. 25-п
				КПН 22. 30-п

ЦНБ, М. П. 0001/10001. И ДАТА ВЗАМ. И ЧБ. N

<https://zavodjbi.com/>

№ п/п	Обозначение	Наименование	Стр.	Примечание
				КЛН 23. 25 - 9
				КЛН 23. 30 - 9
				КЛН 25. 25 - 9
				КЛН 25. 30 - 9
				КЛН 26. 25 - 9
				КЛН 26. 30 - 9
				КЛН 27. 25 - 9
				КЛН 27. 30 - 9
				КЛН 28. 25 - 9
				КЛН 28. 30 - 9
				КЛН 30. 25 - 9
				КЛН 30. 30 - 9
				КЛН 31. 25 - 9
				КЛН 31. 30 - 9
				КЛН 32. 25 - 9
				КЛН 32. 30 - 9
				КЛН 33. 25 - 9
				КЛН 33. 30 - 9
				КЛН 35. 25 - 9
				КЛН 35. 30 - 9
				КЛН 36. 25 - 9
				КЛН 36. 30 - 9
				КЛН 37. 25 - 9
				КЛН 37. 30 - 9
				КЛН 38. 25 - 9
				КЛН 38. 30 - 9
				КЛН 40. 25 - 9
				КЛН 40. 30 - 9
				КЛН 41. 25 - 9
				КЛН 41. 30 - 9
				КЛН 42. 25 - 9
				КЛН 43. 25 - 9
				КЛН 43. 30 - 9
				КЛН 45. 25 - 9
				КЛН 45. 30 - 9

№ п/п	Обозначение	Наименование	Стр.	Примечание
				КЛН 46. 25 - 9
				КЛН 46. 30 - 9
				КЛН 47. 25 - 9
				КЛН 47. 30 - 9
				КЛН 48. 25 - 9
				КЛН 48. 30 - 9
				КЛН 50. 25 - 9
				КЛН 50. 30 - 9
				КЛН 51. 25 - 9
				КЛН 51. 30 - 9
				КЛН 52. 25 - 9
				КЛН 52. 30 - 9
				КЛН 53. 25 - 9
				КЛН 53. 30 - 9
				КЛН 55. 25 - 9
				КЛН 55. 30 - 9
				КЛН 56. 25 - 9
				КЛН 56. 30 - 9
				КЛН 57. 25 - 9
				КЛН 57. 30 - 9
				КЛН 58. 25 - 9
				КЛН 58. 30 - 9
6	1.020-1.5-5 0.40.0	Каркас пространственный КЛН	56-64	КЛН 60. 25
				КЛН 60. 30
				КЛН 60. 35
				КЛН 60. 40
				КЛН 61. 25
				КЛН 61. 30
				КЛН 61. 35
				КЛН 61. 40
				КЛН 62. 25
				КЛН 62. 30
				КЛН 62. 35
				КЛН 62. 40
				КЛН 63. 25
				КЛН 63. 30

№ п/п	Обозначение	Наименование	Стр.	Примечание
				КЛН63. 35
				КЛН63. 40
				КЛН64. 25
				КЛН64. 30
				КЛН64. 35
				КЛН64. 40
				КЛН65. 25
				КЛН65. 30
				КЛН65. 35
				КЛН65. 40
				КЛН66. 25
				КЛН66. 30
				КЛН66. 35
				КЛН66. 40
				КЛН67. 25
				КЛН67. 30
				КЛН67. 35
				КЛН67. 40
				КЛН68. 25
				КЛН68. 30
				КЛН68. 35
				КЛН68. 40
				КЛН69. 25
				КЛН69. 30
				КЛН69. 35
				КЛН69. 40
				КЛН70. 25
				КЛН70. 30
				КЛН70. 35
				КЛН70. 40
				КЛН71. 25
				КЛН71. 30
				КЛН71. 35
				КЛН71. 40
				КЛН72. 25
				КЛН72. 30

<https://zavodjbi.com/>

<https://zavodjbi.com/>

ИЗДАНИЕ ПОД П. ДАША ВЗАМ. ИЛИ

№ п/п	Обозначение	Наименование	Стр.	Примечание
				КЛН72. 35
				КЛН72. 40
				КЛН73. 25
				КЛН73. 30
				КЛН73. 35
				КЛН73. 40
				КЛН74. 25
				КЛН74. 30
				КЛН74. 35
				КЛН74. 40
				КЛН75. 25
				КЛН75. 30
				КЛН75. 35
				КЛН75. 40
				КЛН76. 25
				КЛН76. 30
				КЛН76. 35
				КЛН76. 40
				КЛН77. 25
				КЛН77. 30
				КЛН77. 35
				КЛН77. 40
				КЛН78. 25
				КЛН78. 30
				КЛН78. 35
				КЛН78. 40
				КЛН79. 25
				КЛН79. 30
				КЛН79. 35
				КЛН79. 40
				КЛН80. 25
				КЛН80. 30
				КЛН80. 35
				КЛН80. 40
7	1.020-1.5-5 0.5.0.0	КАРКАС простран- венный КЛН	65-69	КЛН81. 25 КЛН81. 30

№ п/п	Обозначение	Наименование	Стр.	Примечание
				КПН 81. 35
				КПН 81. 40
				КПН 82. 25
				КПН 82. 30
				КПН 82. 35
				КПН 82. 40
				КПН 83. 25
				КПН 83. 30
				КПН 83. 35
				КПН 83. 40
				КПН 84. 25
				КПН 84. 30
				КПН 84. 35
				КПН 84. 40
				КПН 85. 25
				КПН 85. 30
				КПН 85. 35
				КПН 85. 40
				КПН 86. 25
				КПН 86. 30
				КПН 86. 35
				КПН 86. 40
				КПН 87. 25
				КПН 87. 30
				КПН 87. 35
				КПН 87. 40
				КПН 88. 25
				КПН 88. 30
				КПН 88. 35
				КПН 88. 40
				КПН 89. 25
				КПН 89. 30
				КПН 89. 35
				КПН 89. 40
				КПН 90. 25
				КПН 90. 30
				КПН 90. 35
				КПН 90. 40

<https://zavodjbi.com>

<https://zavodjbi.com>

Настоящий выпуск содержит рабочие чертежи пространственных каркасов для армирования навесных панелей наружных стен по выпуску 5-4. Пространственные каркасы состоят из продольных плоских каркасов, отдельных стержней и закладных деталей, включая строповочные петли. Места пересечения отдельных стержней и плоских каркасов свариваются контактно-точечной сваркой. Для сварки и сборки пространственных каркасов рекомендуется применять сборочные кондукторы. Все закладные детали должны быть закреплены к пространственному каркасу до установки его в форму согласно арматурным узлам, разработанным в выпуске 5-6.

Все арматурные изделия разработаны в выпуске 5-7. Указания по антикоррозионной защите арматурных изделий приведены в выпуске 5-4.

Общие указания по изготовлению арматурных изделий приведены в выпуске 0-4. Каждому пространственному каркасу присвоена марка, состоящая из группы букв и цифр, последние разделены точками.

Буквенные индексы означают принадлежность пространственного каркаса к навесным панелям. Первый цифровой индекс обозначает порядковый номер каркаса, второй - толщину панели, в которую пространственный каркас устанавливается.

Буквенный индекс, представляемый в конце марки пространственного каркаса, означает материал изготовления панели.

Если пространственный каркас является общим для панелей из лёгких и ячеистых бетонов, то буквенный индекс в марке панели отсутствует.

Пример:  
КПН 160. 25 - П - пространственный каркас № 60, устанавливаемый в навесной лёгкобетонной панели соответствующей марки толщиной 250 мм.

КПН 80. 30 - пространственный каркас № 80, устанавливаемый в навесных панелях из лёгких и ячеистых бетонов толщиной 300 мм.

Перечень серий и выпусков, входящих в состав серии 1.020-1, приведен в выпуске 0-0.

Шифр № п/п  
Подпись и дата  
Взят инв. №

Исполн.	Вальковский	И.В.	19.03
Проверил	Муркин	Ч.М.	18.03
Г.П.П.	Ватнян	В.В.	18.03
Рук. гр.	Шанаурова	С.С.	18.03
Проверил	Ходов	С.С.	18.03
Разраб.	Шанаурова	С.С.	18.03

1.020-1.5-5 0.0.0.0 ПЗ

Пояснительная записка

Стр.	Лист	Листов
Р		

Пароль для  
виз. печати  
ИТСРСТ  
ком.тер.ср

Копировал Захаров

17534 9

Формат 1.



ФОРМАТ	ЗОНА	ПОЗ	ОБОЗНАЧЕНИЕ	НАИМЕНОВАНИЕ	КОЛ НА ИСПОЛН 1.020-1.5-5 0.1.0.0-																			ПРИМЕЧАНИЕ	
					020	021	022	023	024	025	026	027	028	029	030	031	032	033	034	035	036	037	038		039
12			1.020-1.5-5 0.1.0.0 СВ	ДОКУМЕНТАЦИЯ:	*	*	*	*	*	*	*	*	*	*	*	*	*	*	*	*	*	*	*	*	
12			1.020-1.5-6 0.0.0.0 УА	СБОРОЧНЫЙ ЧЕРТЕЖ	*	*	*	*	*	*	*	*	*	*	*	*	*	*	*	*	*	*	*	*	
12			1.020-1.5-5 0.0.0.0 ПЗ	УЗЛЫ АРМАТУРНЫЕ	*	*	*	*	*	*	*	*	*	*	*	*	*	*	*	*	*	*	*	*	
				ПОЯСНИТЕЛЬНАЯ ЗАПИСКА	*	*	*	*	*	*	*	*	*	*	*	*	*	*	*	*	*	*	*	*	
12	1		1.020-1.5-7 0.0.1.0-168	СБОРОЧНЫЕ ЕДИНИЦЫ:	1	-	-	-	-	1	-	-	-	-	-	-	-	-	-	-	-	-	-		
			1.020-1.5-7 0.0.1.0-170	КАРКАС ПЛ. КР1.35-1	-	1	-	-	-	-	1	-	-	-	-	-	-	-	-	-	-	-	-		
			1.020-1.5-7 0.0.1.0-166	КАРКАС ПЛ. КР3.40-1	-	-	1	-	1	-	-	-	-	-	-	-	-	-	-	-	-	-	-		
			1.020-1.5-7 0.0.1.0-167	КАРКАС ПЛ. КР1.25-1	-	-	-	1	-	1	-	-	-	-	-	-	-	-	-	-	-	-	-		
			1.020-1.5-7 0.0.1.0-171	КАРКАС ПЛ. КР1.30-1	-	-	-	-	1	-	-	-	-	-	-	-	-	-	-	-	-	-	-		
			1.020-1.5-7 0.0.1.0-172	КАРКАС ПЛ. КР5.25-1	-	-	-	-	-	-	-	-	-	-	-	-	-	-	-	-	-	1	-		
			1.020-1.5-7 0.0.1.0-172	КАРКАС ПЛ. КР5.30-1	-	-	-	-	-	-	-	-	-	1	-	-	-	-	-	-	-	-	1		
			1.020-1.5-7 0.0.1.0-173	КАРКАС ПЛ. КР5.35-1	-	-	-	-	-	-	-	-	-	-	1	-	-	-	-	-	-	-	-		
			1.020-1.5-7 0.0.1.0-178	КАРКАС ПЛ. КР7.40-1	-	-	-	-	-	-	-	-	-	-	-	-	-	-	-	-	1	-	-		
12	2		1.020-1.5-7 0.0.1.0-006	КАРКАС ПЛ. КР2.35	6	-	-	-	-	7	-	-	-	-	-	-	-	-	-	-	-	-	-		
			1.020-1.5-7 0.0.1.0-009	КАРКАС ПЛ. КР4.40	-	6	-	-	-	-	7	-	-	-	-	-	-	-	-	-	-	-	-		
			1.020-1.5-7 0.0.1.0-004	КАРКАС ПЛ. КР2.25	-	-	6	-	7	-	-	-	-	-	-	-	-	-	-	-	-	-	-		
			1.020-1.5-7 0.0.1.0-005	КАРКАС ПЛ. КР2.30	-	-	-	6	-	7	-	-	-	-	-	-	-	-	-	-	-	-	-		
			1.020-1.5-7 0.0.1.0-014	КАРКАС ПЛ. КР6.25	-	-	-	-	-	-	4	-	-	-	-	-	4	-	-	-	-	-	4		
			1.020-1.5-7 0.0.1.0-015	КАРКАС ПЛ. КР6.30	-	-	-	-	-	-	-	4	-	-	-	-	4	-	-	-	-	-	4		
			1.020-1.5-7 0.0.1.0-016	КАРКАС ПЛ. КР6.35	-	-	-	-	-	-	-	-	4	-	-	-	-	4	-	-	-	-	4		
			1.020-1.5-7 0.0.1.0-025	КАРКАС ПЛ. КР8.40	-	-	-	-	-	-	-	-	-	-	4	-	-	-	-	-	4	-	-		
12	3		1.020-1.5-7 0.0.4.0-02	ИЗДЕЛИЕ ЗАКЛ. МН1.35	2	-	-	-	-	2	-	-	-	2	-	-	-	-	2	-	-	-	-		
			1.020-1.5-7 0.0.4.0-03	ИЗДЕЛИЕ ЗАКЛ. МН1.40	-	2	-	-	-	-	2	-	-	-	2	-	-	-	-	-	2	-	-		
			1.020-1.5-7 0.0.5.0-14	ИЗДЕЛИЕ ЗАКЛ. МН16	-	-	2	2	-	-	-	-	-	-	-	-	-	-	-	-	-	-	-		
			1.020-1.5-7 0.0.4.0	ИЗДЕЛИЕ ЗАКЛ. МН1.25	-	-	-	-	2	-	-	2	-	-	-	-	-	2	-	-	-	-	-		
			1.020-1.5-7 0.0.4.0-01	ИЗДЕЛИЕ ЗАКЛ. МН1.30	-	-	-	-	2	-	-	2	-	-	-	-	2	-	-	-	-	-	-		
			1.020-1.5-7 0.0.5.0-11	ИЗДЕЛИЕ ЗАКЛ. МН13	-	-	-	-	-	-	-	-	-	-	-	2	2	-	-	-	-	-	-		
			1.020-1.5-7 0.0.5.0-12	ИЗДЕЛИЕ ЗАКЛ. МН14	-	-	-	-	-	-	-	-	-	-	-	-	-	-	-	-	2	2	-		
12	4		1.020-1.5-7 0.0.5.0-09	ИЗДЕЛИЕ ЗАКЛ. МН10	2	2	-	-	2	2	2	2	2	2	2	-	-	-	-	-	-	-	-		
			1.020-1.5-7 0.0.5.0-10	ИЗДЕЛИЕ ЗАКЛ. МН11	-	-	-	-	-	-	-	-	-	-	-	-	-	-	-	-	-	-	-		
12	5		1.020-1.5-7 0.0.4.0-13	ПЕТЛЯ СТРОПОВОЧНАЯ СП2	2	2	2	2	2	2	2	2	2	2	2	-	2	2	2	2	2	2	2		
			1.020-1.5-7 0.0.4.0-12	ПЕТЛЯ СТРОПОВОЧНАЯ СП1	-	-	-	-	-	-	-	-	2	-	-	-	-	-	-	-	-	-	-		
ВЧ	6			ДЕТАЛИ:																			МАССА, КГ		
				ГОСТ 6727-53*																					
				Ф5ВІ L=1750	14	14	14	14	-	-	-	-	-	-	-	-	-	-	-	-	-	-	0.270		
				Ф5ВІ L=2050	-	-	-	-	14	14	14	14	-	-	-	-	-	-	-	-	-	-	0.316		
				Ф5ВІ L=1150	-	-	-	-	-	-	-	-	20	20	20	20	20	-	-	-	-	-	0.177		
				Ф5ВІ L=1250	-	-	-	-	-	-	-	-	-	-	-	-	-	-	-	-	-	-	0.193		
ВЧ	7			Ф5ВІ L=1540	2	2	2	2	-	-	-	-	-	-	-	-	-	-	-	-	-	-	0.237		
				Ф5ВІ L=1840	-	-	-	-	2	2	2	2	-	-	-	-	-	-	-	-	-	-	0.284		
				Ф5ВІ L=940	-	-	-	-	-	-	-	2	2	2	2	2	2	-	-	-	-	-	0.145		
				Ф5ВІ L=1040	-	-	-	-	-	-	-	-	-	-	-	-	-	-	-	-	-	-	0.160		
				ГОСТ 5.1459-72*																					
ВЧ	8			Ф12АН L=310	2	-	-	-	-	2	-	-	-	2	-	-	-	-	-	2	-	-	0.275		
				Ф12АН I=360	-	2	-	-	-	-	2	-	-	-	2	-	-	-	-	-	2	-	0.320		
				Ф12АН L=210	-	-	2	-	2	-	-	-	2	-	-	-	2	-	-	-	-	2	0.186		
				Ф12АН I=260	-	-	-	2	-	2	-	-	-	-	-	-	2	-	-	-	-	-	0.231		



КОЛ НА ИСПОЛН	1.020-1.5-5 0.1.0.0-																				ПРИМЕЧАНИЕ
	040	041	042	043	044	045	046	047	048	049	050	051	052	053	054	055	056	057	058	059	
12	ДОКУМЕНТАЦИЯ:																				
12	СВОРОЧНЫЙ ЧЕРТЕЖ																				
12	УЗЛЫ АРМАТУРНЫЕ																				
12	ПОЯСНИТЕЛЬНАЯ ЗАПИСКА																				
12	СВОРОЧНЫЕ ЕДИНИЦЫ:																				
12	1	1.020-1.5-7 0.0.1.0-171	КАРКАС ПЛ. КР5.25-1	1	-	-	-	1	-	1	-	-	-	1	-	1	-	-	-	-	
		1.020-1.5-7 0.0.1.0-172	КАРКАС ПЛ. КР5.30-1	-	1	-	-	-	1	-	1	-	-	1	-	1	-	-	-	-	
		1.020-1.5-7 0.0.1.0-173	КАРКАС ПЛ. КР5.35-1	-	-	1	-	-	-	-	1	-	-	-	-	1	-	-	-	-	
		1.020-1.5-7 0.0.1.0-178	КАРКАС ПЛ. КР7.40-1	-	-	-	1	-	-	-	-	1	-	-	-	1	-	-	-	-	
		1.020-1.5-7 0.0.1.0-181	КАРКАС ПЛ. КР11.25-1	-	-	-	-	-	-	-	-	1	-	-	-	1	-	-	-	-	
		1.020-1.5-7 0.0.1.0-182	КАРКАС ПЛ. КР11.30-1	-	-	-	-	-	-	-	-	-	-	-	-	1	-	-	-	-	
		1.020-1.5-7 0.0.1.0-183	КАРКАС ПЛ. КР11.35-1	-	-	-	-	-	-	-	-	-	-	-	-	-	1	-	-	-	
		1.020-1.5-7 0.0.1.0-188	КАРКАС ПЛ. КР13.40-1	-	-	-	-	-	-	-	-	-	-	-	-	-	-	1	-	-	
12	2	1.020-1.5-7 0.0.1.0-014	КАРКАС ПЛ. КР6.25	5	-	-	-	5	-	6	-	-	6	7	-	-	-	-	-	1	
		1.020-1.5-7 0.0.1.0-015	КАРКАС ПЛ. КР6.30	-	5	-	-	-	5	6	-	-	6	7	-	-	-	-	-	-	
		1.020-1.5-7 0.0.1.0-016	КАРКАС ПЛ. КР6.35	-	-	5	-	-	-	6	-	-	6	7	-	-	-	-	-	-	
		1.020-1.5-7 0.0.1.0-025	КАРКАС ПЛ. КР8.40	-	-	-	5	-	-	-	6	-	-	7	-	-	-	-	-	-	
		1.020-1.5-7 0.0.1.0-034	КАРКАС ПЛ. КР12.25	-	-	-	-	-	-	-	6	-	-	-	7	-	-	-	-	-	
		1.020-1.5-7 0.0.1.0-035	КАРКАС ПЛ. КР12.30	-	-	-	-	-	-	-	-	-	-	-	-	7	-	-	-	-	
		1.020-1.5-7 0.0.1.0-036	КАРКАС ПЛ. КР12.35	-	-	-	-	-	-	-	-	-	-	-	-	-	4	-	-	-	
		1.020-1.5-7 0.0.1.0-045	КАРКАС ПЛ. КР14.40	-	-	-	-	-	-	-	-	-	-	-	-	-	-	4	-	-	
12	3	1.020-1.5-7 0.0.4.0	ИЗДЕЛИЕ ЗАКЛ. МН1.25	2	-	-	-	-	2	-	-	-	-	2	-	-	2	-	-	4	
		1.020-1.5-7 0.0.4.0-01	ИЗДЕЛИЕ ЗАКЛ. МН1.30	-	2	-	-	-	-	2	-	-	-	-	2	-	-	2	-	-	
		1.020-1.5-7 0.0.4.0-02	ИЗДЕЛИЕ ЗАКЛ. МН1.35	-	-	2	-	-	-	-	2	-	-	-	2	-	-	2	-	-	
		1.020-1.5-7 0.0.4.0-03	ИЗДЕЛИЕ ЗАКЛ. МН1.40	-	-	-	2	-	-	-	2	-	-	-	2	-	-	-	2	-	
		1.020-1.5-7 0.0.5.0-13	ИЗДЕЛИЕ ЗАКЛ. МН15	-	-	-	-	2	2	-	-	-	2	2	-	-	2	2	2	2	
		1.020-1.5-7 0.0.5.0-14	ИЗДЕЛИЕ ЗАКЛ. МН16	-	-	-	-	-	-	2	2	-	-	2	2	-	-	2	2	2	
12	4	1.020-1.5-7 0.0.5.0-09	ИЗДЕЛИЕ ЗАКЛ. МН10	2	2	2	2	2	2	2	2	2	2	2	2	2	2	2	2	2	
12	5	1.020-1.5-7 0.0.4.0-13	ПЕТЛЯ СТРОПОВОЧНАЯ СП2	2	2	2	2	2	2	2	2	2	2	2	2	2	2	2	2	2	
		1.020-1.5-7 0.0.4.0-14	ПЕТЛЯ СТРОПОВОЧНАЯ СП3	-	-	-	-	-	-	-	-	2	-	-	2	-	-	-	-	2	
			ДЕТАЛИ:																		
			ГОСТ 6727-53*																		
ВЧ	6		Φ5В1 L=1450	20	20	20	20	20	20	-	-	-	-	-	-	-	-	-	-	0.223	
			Φ5В1 L=1750	-	-	-	-	-	-	20	20	20	20	20	20	20	20	20	20	20	0.270
			Φ5В1 L=2050	-	-	-	-	-	-	-	-	-	-	20	20	20	20	20	20	0.316	
			Φ5В1 L=1150	-	-	-	-	-	-	-	-	-	-	-	-	-	26	26	26	0.177	
ВЧ	7		Φ5В1 L=1240	2	2	2	2	2	2	-	-	-	-	-	-	-	-	-	-	0.191	
			Φ5В1 L=1540	-	-	-	-	-	2	2	2	2	2	2	-	-	-	-	-	0.237	
			Φ5В1 L=1840	-	-	-	-	-	-	-	-	-	-	2	2	2	2	2	2	0.284	
			Φ5В1 L=940	-	-	-	-	-	-	-	-	-	-	-	-	2	2	2	2	0.145	
			ГОСТ 5.1459-72*																		
ВЧ	8		Φ12АШ L=210	2	-	-	-	2	-	2	-	-	2	2	-	-	2	-	-	0.186	
			Φ12АШ L=260	-	2	-	-	-	2	-	2	-	-	2	-	-	-	2	-	0.231	
			Φ12АШ L=310	-	-	2	-	-	-	-	2	-	-	-	2	-	-	-	2	0.275	
			Φ12АШ L=360	-	-	-	2	-	-	-	-	2	-	-	-	2	-	-	-	0.320	
			ГОСТ 5781-75																		
ВЧ	9		Φ6А1 L=210	8	-	-	-	8	-	8	-	-	8	-	-	-	8	-	-	0.047	

ФОРМАТ	ЗОНА	ПОЗ	ОБОЗНАЧЕНИЕ	НАИМЕНОВАНИЕ	КОЛ НА ИСПОДН 1-020-1-5-5 0.1.0.0-																			ПРИМЕЧАНИЕ				
					040	041	042	043	044	045	046	047	048	049	050	051	052	053	054	055	056	057	058		059			
ВЧ		10		Φ6AI L=310	-	-	8	-	-	-	-	8	-	-	-	-	8	-	-	-	8	-	-	-	-	8	-	0.069
ВЧ		11		Φ6AI L=260	10	18	10	10	10	18	10	18	10	18	10	18	10	18	10	18	10	18	10	18	10	18	10	0.058
ВЧ		12		Φ6AI L=360	-	-	-	8	-	-	-	-	8	-	-	-	-	8	-	-	-	8	-	-	-	8	0.080	
ВЧ		12		ГОСТ 5.1459-72*	2	2	2	2	-	-	2	2	2	2	-	-	2	2	2	2	2	2	2	2	2	2	2	0.426
ВЧ		12		Φ12AIII L=480	2	2	2	2	-	-	2	2	2	2	-	-	2	2	2	2	2	2	2	2	2	2	0.426	

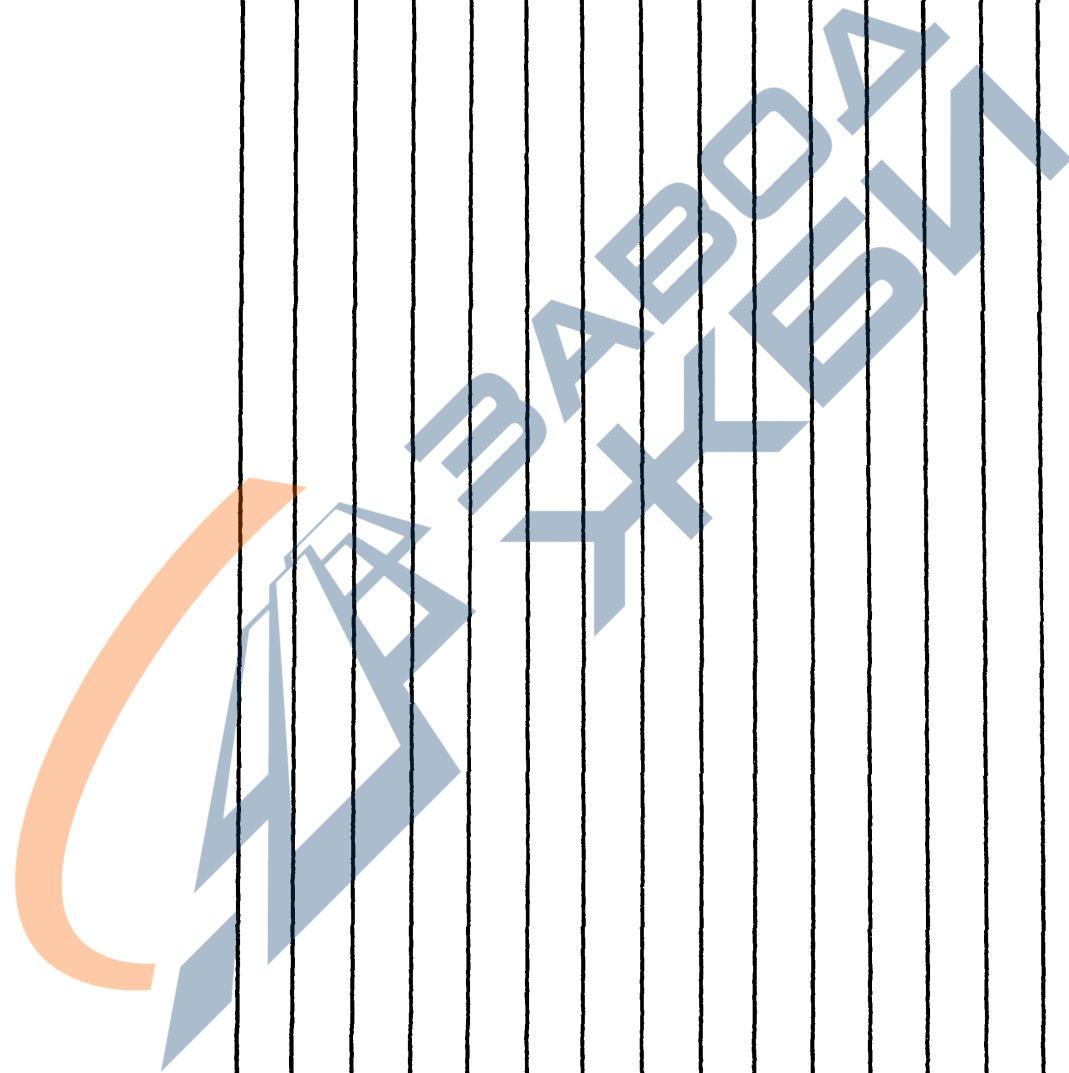

СТАЖА ФОРМАТ	ЗОНА	ПОЗ.	ОБОЗНАЧЕНИЕ	НАИМЕНОВАНИЕ	КОЛ НА ИСПОЛН 1.020-1.5-5 0.1.0.0-														ПРИМЕЧАНИЕ					
					060	061	062	063	064	065	066	067	068	069	070	071	072	073		074	075	076	077	078
12			1.020-1.5-5 0.1.0.0 СВ	ДОКУМЕНТАЦИЯ:	*	*	*	*	*	*	*	*	*	*	*	*	*	*	*	*	*	*	*	
12			1.020-1.5-6 0.0.0.0 УА	СБОРОЧНЫЙ ЧЕРТЕЖ	*	*	*	*	*	*	*	*	*	*	*	*	*	*	*	*	*	*	*	
12			1.020-1.5-5 0.0.0.0 ПЗ	УЗЛЫ АРМАТУРНЫЕ	*	*	*	*	*	*	*	*	*	*	*	*	*	*	*	*	*	*	*	
				ПОЯСНИТЕЛЬНАЯ ЗАПИСКА	*	*	*	*	*	*	*	*	*	*	*	*	*	*	*	*	*	*	*	
12	1		1.020-1.5-7 0.0.1.0-181	СВОРОЧНЫЕ ЕДИНИЦЫ:	1	-	1	-	-	-	1	-	-	-	1	-	1	-	-	-	1	-		
			1.020-1.5-7 0.0.1.0-182	КАРКАС ПЛ. КР11.25-1	-	1	-	1	-	-	-	1	-	-	-	-	1	-	-	-	-	1		
			1.020-1.5-7 0.0.1.0-183	КАРКАС ПЛ. КР11.30-1	-	-	-	-	1	-	-	-	-	-	1	-	-	-	-	-	1	-		
			1.020-1.5-7 0.0.1.0-183	КАРКАС ПЛ. КР11.35-1	-	-	-	-	-	-	-	-	-	-	-	-	-	-	-	-	-	-		
			1.020-1.5-7 0.0.1.0-188	КАРКАС ПЛ. КР13.40-1	-	-	-	-	-	1	-	-	-	-	1	-	-	-	-	1	-	-		
12	2		1.020-1.5-7 0.0.1.0-034	КАРКАС ПЛ. КР12.25	4	-	4	-	-	-	4	-	5	-	-	5	-	6	-	-	-	6		
			1.020-1.5-7 0.0.1.0-035	КАРКАС ПЛ. КР12.30	-	4	-	4	-	-	-	4	-	-	-	-	-	6	-	-	-	-		
			1.020-1.5-7 0.0.1.0-036	КАРКАС ПЛ. КР12.35	-	-	-	-	4	-	-	-	-	5	-	-	-	-	-	-	-	-		
			1.020-1.5-7 0.0.1.0-045	КАРКАС ПЛ. КР14.40	-	-	-	-	-	4	-	-	-	-	5	-	-	-	-	-	6	-		
12	3		1.020-1.5-7 0.0.5.0-11	ИЗДЕЛИЕ ЗАКЛ. МН13	2	2	-	-	-	-	2	-	-	-	-	-	2	-	-	-	-	-		
			1.020-1.5-7 0.0.4.0	ИЗДЕЛИЕ ЗАКЛ. МН1.25	-	-	2	-	-	-	-	-	-	-	-	-	-	2	-	-	-	-		
			1.020-1.5-7 0.0.4.0-01	ИЗДЕЛИЕ ЗАКЛ. МН1.30	-	-	-	2	-	-	-	-	-	-	-	-	-	2	-	-	-	-		
			1.020-1.5-7 0.0.4.0-02	ИЗДЕЛИЕ ЗАКЛ. МН1.35	-	-	-	-	2	-	-	-	-	-	2	-	-	-	-	2	-	-		
			1.020-1.5-7 0.0.4.0-03	ИЗДЕЛИЕ ЗАКЛ. МН1.40	-	-	-	-	-	-	-	-	-	-	-	-	-	-	-	-	2	-		
			1.020-1.5-7 0.0.5.0-12	ИЗДЕЛИЕ ЗАКЛ. МН14	-	-	-	-	-	2	2	-	-	-	-	-	-	-	-	-	-	2		
			1.020-1.5-7 0.0.5.0-13	ИЗДЕЛИЕ ЗАКЛ. МН15	-	-	-	-	-	-	-	-	-	-	2	2	-	-	-	-	-	2		
			1.020-1.5-7 0.0.5.0-14	ИЗДЕЛИЕ ЗАКЛ. МН16	-	-	-	-	-	-	-	-	-	-	-	-	-	-	-	-	-	2		
12	4		1.020-1.5-7 0.0.5.0-10	ИЗДЕЛИЕ ЗАКЛ. МН11	-	-	2	2	2	2	-	2	2	2	2	-	2	2	2	2	2	2		
			1.020-1.5-7 0.0.5.0-09	ИЗДЕЛИЕ ЗАКЛ. МН10	-	-	-	-	-	-	2	2	2	2	2	-	2	2	2	2	2	2		
12	5		1.020-1.5-7 0.0.4.0-13	ПЕТЛЯ СТРОПОВОЧНАЯ СП2	2	2	2	2	2	2	2	2	2	2	2	2	2	2	2	2	2	2		
			1.020-1.5-7 0.0.4.0-14	ПЕТЛЯ СТРОПОВОЧНАЯ СП3	-	-	-	-	-	2	-	-	-	-	-	-	-	-	-	-	-	2		
			1.020-1.5-7 0.0.4.0-15	ПЕТЛЯ СТРОПОВОЧНАЯ СП4	-	-	-	-	-	-	-	-	-	-	-	-	-	2	2	-	-	-		
				ДЕТАЛИ:																			МАССА, кг	
ВЧ	6		ГОСТ 6727-53*		26	26	-	-	-	-	-	-	-	-	-	-	-	-	-	-	-	-	0.177	
			Φ5ВІ L=1150		-	-	-	-	-	-	-	-	-	-	-	-	-	-	-	-	-	-	0.193	
			Φ5ВІ L=1250		-	-	26	26	26	26	26	26	26	26	26	26	26	26	26	26	26	26	0.223	
			Φ5ВІ L=1450		-	-	-	-	-	-	-	-	-	-	-	-	-	-	-	-	-	-	0.145	
ВЧ	7		Φ5ВІ L=1750		2	2	-	-	-	-	-	-	-	-	-	-	-	-	-	-	-	-	0.160	
			Φ5ВІ L=940		-	-	-	-	-	-	-	-	-	-	-	-	-	-	-	-	-	-	0.191	
			Φ5ВІ L=1040		-	2	2	2	2	2	2	2	2	2	2	2	2	2	2	2	2	2	0.237	
			Φ5ВІ L=1240		-	-	-	-	-	-	-	-	-	-	-	-	2	2	2	2	2	2	0.186	
			Φ5ВІ L=1540		-	-	-	-	-	-	-	-	-	-	-	-	2	2	2	2	2	2	0.231	
ВЧ	8		ГОСТ 5.1459-72*		2	-	2	-	-	2	-	2	-	-	2	-	2	-	-	-	2	-	0.275	
			Φ12АШ L=210		-	2	-	2	-	-	-	-	-	-	-	-	-	-	-	-	-	2	0.320	
			Φ12АШ L=260		-	-	-	-	2	-	-	-	-	-	-	-	-	-	-	-	-	-	0.047	
			Φ12АШ L=310		-	-	-	-	-	-	-	-	-	-	-	-	-	-	-	-	-	-	0.069	
			Φ12АШ L=360		-	-	-	-	2	-	-	-	-	-	2	-	-	-	-	-	2	-	0.058	
ВЧ	9		ГОСТ 5781-75		8	-	8	-	-	8	-	8	-	-	8	-	8	-	-	-	8	-	0.080	
			Φ6АІ L=210		-	-	-	-	8	-	-	-	-	-	-	-	-	-	-	-	-	-		
			Φ6АІ L=310		-	-	-	-	-	-	-	-	-	-	-	-	-	-	-	-	-	-		
ВЧ	10		Φ6АІ L=260		10	18	-	8	10	18	10	18	10	10	18	10	18	10	18	10	18	18		
ВЧ	11		Φ6АІ L=360		-	-	10	10	10	10	10	10	-	-	8	-	-	-	-	8	-	-		
			ГОСТ 5.1459-72*		-	-	-	-	-	-	-	-	-	-	-	-	-	-	-	-	-	-		
ВЧ	12		Φ12АШ L=480		-	-	2	2	2	2	-	2	2	2	2	-	2	2	2	2	-	-	0.426	



ФОРМАТ	ЗОНА	ПОЗ.	ОБОЗНАЧЕНИЕ	НАИМЕНОВАНИЕ	КОЛ НА ИСПОЛН 1.020-1.5-5 0.1.0.0-															ПРИМЕЧАНИЕ		
					080	081	082	083	084	085	086	087	088	089	090	091	092	093	094		095	096
ВЧ		6		Ф5ВІ L=2050 ГОСТ 5781-75 Ф8АШ L=1150 Ф8АШ L=1450 Ф8АШ L=1750 Ф8АШ L=2050 ГОСТ 6727-53*	26	26	26	26	-	-	-	-	-	-	-	-	-	-	-	-	-	0.316
				Ф8АШ L=1840 ГОСТ 5781-75 Ф8АШ L=940 Ф8АШ L=1240 Ф8АШ L=1540 Ф8АШ L=1840 ГОСТ 5.1459-72*	-	-	-	-	40	40	40	40	-	38	38	38	38	-	-	-	-	0.454 0.572 0.691 0.809
ВЧ		7		Ф5ВІ L=1840 ГОСТ 5781-75 Ф8АШ L=940 Ф8АШ L=1240 Ф8АШ L=1540 Ф8АШ L=1840 ГОСТ 5.1459-72*	2	2	2	2	-	-	-	-	-	-	-	-	-	-	-	-	-	0.284
				Ф12АШ L=210 Ф12АШ L=260 Ф12АШ L=310 Ф12АШ L=360 ГОСТ 5781-75	-	-	-	-	2	2	2	2	2	2	2	2	2	2	2	2	2	0.371 0.489 0.608 0.726
ВЧ		8		Ф12АШ L=210 Ф12АШ L=260 Ф12АШ L=310 Ф12АШ L=360 ГОСТ 5781-75	2	-	-	-	4	-	-	-	4	-	-	4	-	-	4	-	-	0.186 0.231 0.275 0.320
				Ф6АІ L=210 Ф6АІ L=310 Ф6АІ L=260 Ф6АІ L=360 ГОСТ 5.1459-72*	-	2	-	-	4	-	-	-	4	-	-	4	-	-	4	-	-	0.047 0.069 0.058 0.080
ВЧ		9		Ф6АІ L=210 Ф6АІ L=310 Ф6АІ L=260 Ф6АІ L=360 ГОСТ 5.1459-72*	8	-	-	-	8	-	-	-	8	-	-	8	-	-	8	-	-	0.047 0.069 0.058 0.080
ВЧ		10		Ф6АІ L=210 Ф6АІ L=310 Ф6АІ L=260 Ф6АІ L=360 ГОСТ 5.1459-72*	10	18	10	10	18	10	10	10	18	10	10	18	10	10	18	10	10	0.058 0.080
ВЧ		11		Ф6АІ L=210 Ф6АІ L=310 Ф6АІ L=260 Ф6АІ L=360 ГОСТ 5.1459-72*	-	-	-	8	-	-	-	8	-	-	8	-	-	8	-	-	8	0.058 0.080
ВЧ		12		Ф12АШ L=480	2	2	2	2	2	2	2	2	2	2	2	2	2	2	2	2	2	0.426

ФОРМАТ	ЭЧА	ПОЗ	ОБОЗНАЧЕНИЕ	НАИМЕНОВАНИЕ	КОП НА ИСПОЛН 1.020-1.5-5 0.1.0.0-																	ПРИМЕЧАНИЕ			
					100	101	102	103	104	105	106	107	108	109	110	111	112	113	114	115	116		117	118	119
12			1.020-1.5-5 0.1.0.0 СВ	ДОКУМЕНТАЦИЯ:	*	*	*	*	*	*	*	*	*	*	*	*	*	*	*	*	*	*	*		
12			1.020-1.5-6 0.0.0.0 УА	СБОРОЧНЫЙ ЧЕРТЕЖ	*	*	*	*	*	*	*	*	*	*	*	*	*	*	*	*	*	*	*		
12			1.020-1.5-5 0.0.0.0 ПЗ	УЗЛЫ АРМАТУРНЫЕ	*	*	*	*	*	*	*	*	*	*	*	*	*	*	*	*	*	*	*		
				ПОЯСНИТЕЛЬНАЯ ЗАПИСКА	*	*	*	*	*	*	*	*	*	*	*	*	*	*	*	*	*	*	*		
12	1		1.020-1.5-7 0.0.1.0-207	СБОРОЧНЫЕ ЕДИНИЦЫ:	1	-	-	-	1	-	-	-	1	-	-	-	1	-	-	-	-	-			
			1.020-1.5-7 0.0.1.0-208	КАРКАС ПЛ. КР75.25-1	-	1	-	-	-	1	-	-	-	-	-	-	1	-	-	-	-	-			
			1.020-1.5-7 0.0.1.0-209	КАРКАС ПЛ. КР75.30-1	-	-	1	-	-	-	1	-	-	-	-	-	-	-	-	-	-	-			
			1.020-1.5-7 0.0.1.0-210	КАРКАС ПЛ. КР75.35-1	-	-	-	1	-	-	-	1	-	-	-	-	1	-	-	-	-	-			
			1.020-1.5-7 0.0.1.0-204	КАРКАС ПЛ. КР73.30-1	-	-	-	-	-	-	-	-	-	1	-	-	-	-	-	-	-	-			
			1.020-1.5-7 0.0.1.0-205	КАРКАС ПЛ. КР73.35-1	-	-	-	-	-	-	-	-	-	-	1	-	-	-	-	-	-	-			
			1.020-1.5-7 0.0.1.0-200	КАРКАС ПЛ. КР71.30-1	-	-	-	-	-	-	-	-	-	-	-	1	-	-	-	-	-	-			
			1.020-1.5-7 0.0.1.0-201	КАРКАС ПЛ. КР71.35-1	-	-	-	-	-	-	-	-	-	-	-	-	1	-	-	-	-	-			
			1.020-1.5-7 0.0.1.0-202	КАРКАС ПЛ. КР71.40-1	-	-	-	-	-	-	-	-	-	-	-	-	-	1	-	-	-	-			
12	2		1.020-1.5-7 0.0.1.0-203	КАРКАС ПЛ. КР73.25-1	-	-	-	-	-	-	-	-	-	-	-	-	-	1	-	-	-	-			
			1.020-1.5-7 0.0.1.0-116	КАРКАС ПЛ. КР76.25	4	-	-	-	4	-	-	-	5	-	-	-	6	-	-	-	-	-			
			1.020-1.5-7 0.0.1.0-117	КАРКАС ПЛ. КР76.30	-	4	-	-	-	4	-	-	-	-	-	-	-	-	-	-	-	-			
			1.020-1.5-7 0.0.1.0-118	КАРКАС ПЛ. КР76.35	-	-	4	-	-	-	4	-	-	-	-	-	-	-	-	-	-	-			
			1.020-1.5-7 0.0.1.0-119	КАРКАС ПЛ. КР76.40	-	-	-	4	-	-	-	4	-	-	-	-	-	-	-	-	-	-			
			1.020-1.5-7 0.0.1.0-109	КАРКАС ПЛ. КР74.30	-	-	-	-	-	-	-	4	-	-	-	-	-	-	-	-	-	-			
			1.020-1.5-7 0.0.1.0-110	КАРКАС ПЛ. КР74.35	-	-	-	-	-	-	-	-	-	5	-	-	-	-	-	-	-	-			
			1.020-1.5-7 0.0.1.0-101	КАРКАС ПЛ. КР72.30	-	-	-	-	-	-	-	-	-	-	-	-	6	-	-	-	-	-			
			1.020-1.5-7 0.0.1.0-102	КАРКАС ПЛ. КР72.35	-	-	-	-	-	-	-	-	-	-	-	-	6	-	-	-	-	-			
			1.020-1.5-7 0.0.1.0-103	КАРКАС ПЛ. КР72.40	-	-	-	-	-	-	-	-	-	-	-	-	6	-	-	-	-	-			
			1.020-1.5-7 0.0.1.0-108	КАРКАС ПЛ. КР74.25	-	-	-	-	-	-	-	-	-	-	-	-	-	7	-	-	-	-			
12	3		1.020-1.5-7 0.0.4.0-04	ИЗДЕЛИЕ ЗАКЛ. МН2.25	2	-	-	-	2	-	-	-	2	-	-	-	-	7	-	-	-	-			
			1.020-1.5-7 0.0.4.0-05	ИЗДЕЛИЕ ЗАКЛ. МН2.30	-	2	-	-	-	2	-	-	-	2	-	-	-	2	-	-	-	-			
			1.020-1.5-7 0.0.4.0-06	ИЗДЕЛИЕ ЗАКЛ. МН2.35	-	-	2	-	-	-	2	-	-	-	2	-	-	-	-	-	2	-			
			1.020-1.5-7 0.0.4.0-07	ИЗДЕЛИЕ ЗАКЛ. МН2.40	-	-	-	2	-	-	-	2	-	-	-	2	-	-	-	-	2	-			
			1.020-1.5-7 0.0.4.0	ИЗДЕЛИЕ ЗАКЛ. МН1.25	-	-	-	-	-	-	2	-	-	-	2	-	-	2	-	-	-	2			
			1.020-1.5-7 0.0.4.0-01	ИЗДЕЛИЕ ЗАКЛ. МН1.30	-	-	-	-	-	-	-	-	-	-	-	-	-	-	-	-	-	-			
			1.020-1.5-7 0.0.4.0-02	ИЗДЕЛИЕ ЗАКЛ. МН1.35	-	-	-	-	-	-	-	-	-	-	-	-	-	-	-	-	-	-			
12	4		1.020-1.5-7 0.0.4.0-03	ИЗДЕЛИЕ ЗАКЛ. МН1.40	-	-	-	-	-	-	-	-	-	-	-	-	-	-	-	-	-	-			
			1.020-1.5-7 0.0.5.0-09	ИЗДЕЛИЕ ЗАКЛ. МН10	2	2	2	2	-	-	-	-	2	2	2	2	2	2	2	2	2	2	2		
			1.020-1.5-7 0.0.5.0-10	ИЗДЕЛИЕ ЗАКЛ. МН11	-	-	-	-	2	2	2	2	-	-	-	-	-	-	-	-	-	-	-		
12	5		1.020-1.5-7 0.0.4.0-13	ПЕТЛЯ СТРОПОВОЧНАЯ СП2	2	2	-	-	2	2	-	-	2	-	-	-	-	-	-	-	-	-	4		
			1.020-1.5-7 0.0.4.0-14	ПЕТЛЯ СТРОПОВОЧНАЯ СП3	-	-	2	2	-	-	2	2	-	-	-	-	-	-	-	-	-	-	-		
			1.020-1.5-7 0.0.4.0-15	ПЕТЛЯ СТРОПОВОЧНАЯ СП4	-	-	-	-	-	-	-	-	-	2	2	2	2	2	2	2	2	2	-	4	
ВЧ	6			ДЕТАЛИ:																			МАССА, КГ		
				ГОСТ 5781-75																				0.454	
				Ф8АШ L=1150	32	32	32	32	32	32	32	32	-	-	-	-	-	-	-	-	-	-		0.493	
				Ф8АШ L=1250	-	-	-	-	-	-	-	-	-	30	30	30	30	30	30	30	30	30		0.572	
				Ф8АШ L=1450	-	-	-	-	-	-	-	-	-	-	-	-	-	-	-	-	-	-		0.691	
				Ф8АШ L=1750	-	-	-	-	-	-	-	-	-	-	-	-	-	-	-	-	-	-			
				ГОСТ 6727-53*	-	-	-	-	-	-	-	-	-	-	-	-	-	-	-	-	-	-			
				Ф5ВТ L=2050	-	-	-	-	-	-	-	-	-	-	-	-	-	30	30	30	30	30	0.316		
ВЧ	7			ГОСТ 5781-75																					
				Ф8АШ L=940	2	2	2	2	-	-	-	-	-	-	-	-	-	-	-	-	-	-	0.371		

ФОРМАТ	ЗОНА	ПОЗ.	ОБОЗНАЧЕНИЕ	НАИМЕНОВАНИЕ	КОЛ НА ИСПОЛН 1.020-1.5-5 0.1.0.0-															ПРИМЕЧАНИЕ				
					100	101	102	103	104	105	106	107	108	109	110	111	112	113	114		115	116	117	118
ВЧ	8		Φ8АШ L=1040	-	-	-	-	2	2	2	2	-	-	-	-	-	-	-	-	-	-	-	-	0.410
		Φ8АШ L=1240	-	-	-	-	-	-	-	-	-	2	2	2	2	-	-	-	-	-	-	-	-	0.489
		Φ8АШ L=1540	-	-	-	-	-	-	-	-	-	-	-	-	2	2	2	2	-	-	-	-	-	0.608
		ГОСТ 6727-53*	-	-	-	-	-	-	-	-	-	-	-	-	-	-	-	-	-	-	-	-	-	-
		Φ5ВІ L=1840	-	-	-	-	-	-	-	-	-	-	-	-	-	-	-	-	2	2	2	2	-	0.284
		ГОСТ 5.1459-72*	-	-	-	-	-	-	-	-	-	-	-	-	-	-	-	-	-	-	-	-	-	-
		Φ12АШ L=210	2	-	-	-	2	-	-	-	2	-	-	-	2	-	-	-	2	-	-	-	-	0.186
		Φ12АШ L=260	-	2	-	-	-	2	-	-	-	-	2	-	-	-	2	-	-	-	-	2	-	0.231
Φ12АШ L=310	-	-	2	-	-	-	2	-	-	-	2	-	-	-	-	2	-	-	-	-	4	0.275		
Φ12АШ L=360	-	-	-	2	-	-	-	2	-	-	-	2	-	-	-	-	2	-	-	-	-	4	0.320	
ГОСТ 5781-75	-	-	-	-	-	-	-	-	-	-	-	-	-	-	-	-	-	-	-	-	-	-		
ВЧ	9		Φ6АІ L=210	8	-	-	-	8	-	-	-	8	-	-	8	-	-	-	8	-	-	-	0.047	
		Φ6АІ L=310	-	-	8	-	-	-	8	-	-	-	8	-	-	-	8	-	-	-	-	8	-	0.069
ВЧ	10		Φ6АІ L=260	10	18	10	10	-	8	-	-	10	18	10	10	10	18	10	10	10	18	10	0.058	
		Φ6АІ L=360	-	-	-	8	10	10	10	18	-	-	-	8	-	-	-	8	-	-	-	-	8	0.080
ВЧ	11		ГОСТ 5.1459-72*	-	-	-	-	-	-	-	-	-	-	-	-	-	-	-	-	-	-	-	-	
		Φ12АШ L=480	2	2	2	2	2	2	2	2	2	2	2	2	2	2	2	2	2	2	2	2	2	0.426
ВЧ	12		ГОСТ 5.1459-72*	-	-	-	-	-	-	-	-	-	-	-	-	-	-	-	-	-	-	-	-	
		Φ12АШ L=480	2	2	2	2	2	2	2	2	2	2	2	2	2	2	2	2	2	2	2	2	2	0.426

<https://zavodjbi.com/>

<https://zavodjbi.com/>

**РИС. 1**

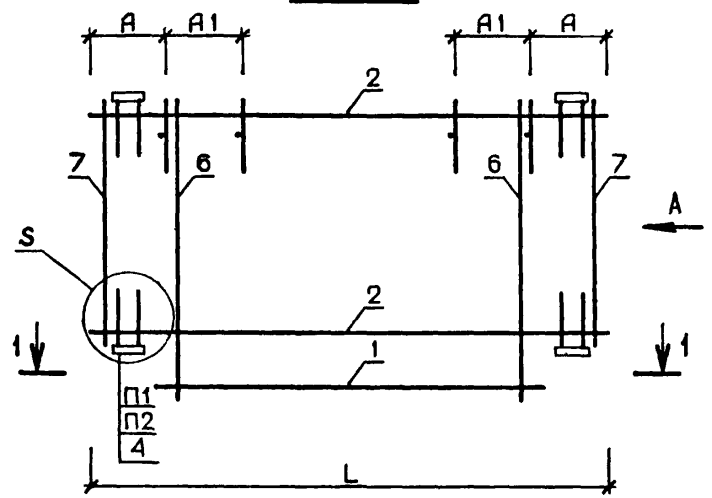

**ВИД А**

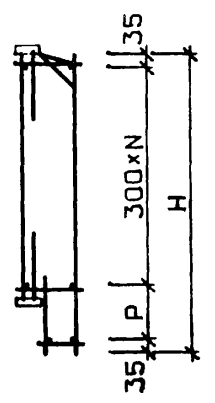

**РИС. 2**

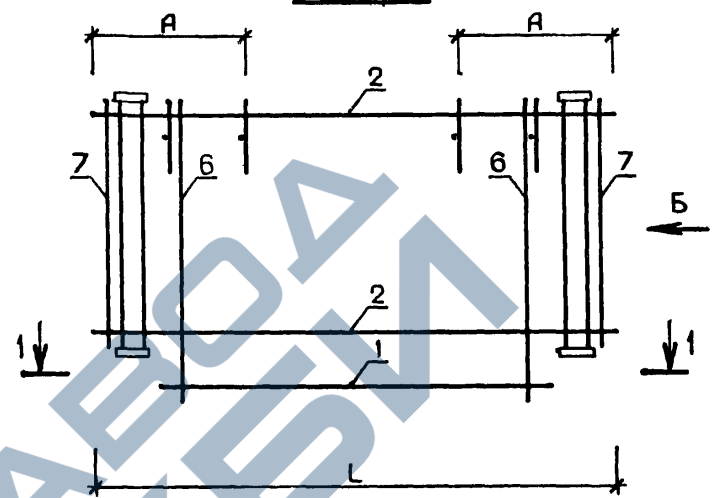

**ВИД Б**

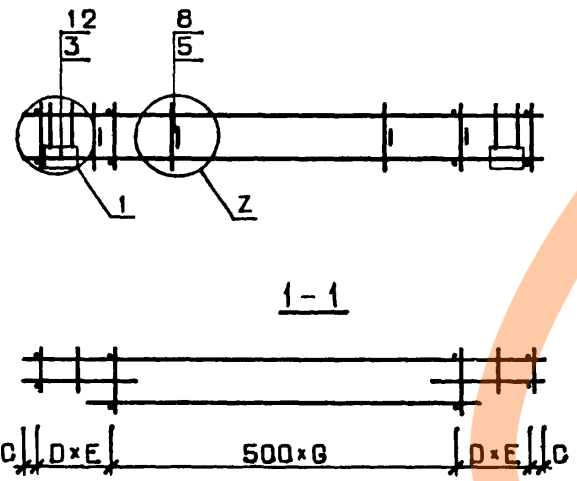
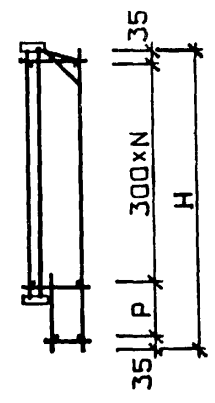

- 1. УЗЛЫ, ЗАМАРКИРОВАННЫЕ НА ДАННОМ ЧЕРТЕЖЕ, РАЗРАБОТАНЫ В ВЫПУСКЕ 5-6.
- 2. УЗЕЛ 1 СМ. ЛИСТ 1; УЗЛЫ 3,4 (БУКВЕННЫЙ ИНДЕКС „Z“) СМ. ЛИСТ 2; УЗЛЫ 31, 32 (БУКВЕННЫЙ ИНДЕКС „S“) И УЗЛЫ 33,34 (БУКВЕННЫЙ ИНДЕКС „У“) СМ. ЛИСТ 7.

<https://zavodjbi.com/>

1.020-1.5-5 0.1.0.0 СБ					
КАРКАС			СТАДИЯ	МАССА	МАСШТАБ
ПРОСТРАНСТВЕННЫЙ КП			Р	СМ ТАБП	
			ЛИСТ 1	ЛИСТОВ 5	
			ЦНИИЭП торгово-бытовых зданий и туристских комплексов		
НАЧ. ОТА	ВОЛЫНСКИЙ		25.03		
Н. КОНТР.	ВАСИЛЬЕВА		24.03		
ГИП	ВАНЯН		24.03		
РУК. ГР.	ШАНАУРОВА		24.03		
ПРОВЕРИЛ	ХОДОШ		24.03		
РАЗРАБ.	КАШЕАКИНА		24.03		

<https://zavodjbi.com/>

ОБОЗНАЧЕНИЕ	МАРКА	РИС	L	H	B	A	A1	C	D	E	G	P	N	У	Z	S	П1	П2	МАССА
1.020-1.5-5 0.1.0.0	КПН1.25-П	1	2960	1150	220	590	0	80	300	3	2	180	3	-	3	32	9	10	24.7
-001	КПН1.30-П	1	2960	1150	270	590	0	80	300	3	2	180	3	-	3	32	10	10	25.3
-002	КПН1.35-П	1	2960	1150	320	590	0	80	300	3	2	180	3	-	3	32	9	10	26.0
-003	КПН1.40-П	1	2960	1150	370	590	0	80	300	3	2	180	3	-	3	32	11	10	31.8
-004	КПН1.25-Я	2	2960	1150	220	590	0	80	300	3	2	180	3	34	3	-	9	10	24.8
-005	КПН1.30-Я	2	2960	1150	270	590	0	80	300	3	2	180	3	34	3	-	10	10	25.2
-006	КПН2.25-П	1	2960	1250	220	590	0	80	300	3	2	280	3	-	3	32	9	11	25.5
-007	КПН2.30-П	1	2960	1250	270	590	0	80	300	3	2	280	3	-	3	32	10	11	26.1
-008	КПН2.35-П	1	2960	1250	320	590	0	80	300	3	2	280	3	-	3	32	9	11	26.8
-009	КПН2.40-П	1	2960	1250	370	590	0	80	300	3	2	280	3	-	4	32	11	11	35.9
-010	КПН2.25-Я	2	2960	1250	220	590	0	80	300	3	2	280	3	34	3	-	9	11	25.6
-011	КПН2.30-Я	2	2960	1250	270	590	0	80	300	3	2	280	3	34	3	-	10	11	26.1
-012	КПН3.25-П	1	2960	1450	220	590	0	30	200	1	5	180	4	-	3	31	9	10	26.6
-013	КПН3.30-П	1	2960	1450	270	590	0	30	200	1	5	180	4	-	3	31	10	10	27.3
-014	КПН3.35-П	1	2960	1450	320	590	0	30	200	1	5	180	4	-	4	31	9	10	31.3
-015	КПН3.40-П	1	2960	1450	370	590	0	30	200	1	5	180	4	-	4	31	11	10	38.1
-016	КПН3.25-Я	2	2960	1450	220	590	0	30	200	1	5	180	4	33	3	-	9	10	27.6
-017	КПН3.30-Я	2	2960	1450	270	590	0	30	200	1	5	180	4	33	3	-	10	10	28.2
-018	КПН4.25-П	1	2960	1750	220	590	0	30	200	1	5	180	5	-	4	31	9	10	32.2
-019	КПН4.30-П	1	2960	1750	270	590	0	30	200	1	5	180	5	-	4	31	10	10	32.9
-020	КПН4.35-П	1	2960	1750	320	590	0	30	200	1	5	180	5	-	4	31	9	10	33.6
-021	КПН4.40-П	1	2960	1750	370	590	0	30	200	1	5	180	5	-	4	31	11	10	41.6
-022	КПН4.25-Я	2	2960	1750	220	590	0	30	200	1	5	180	5	33	4	-	9	10	34.1
-023	КПН4.30-Я	2	2960	1750	270	590	0	30	200	1	5	180	5	33	4	-	10	10	34.7
-024	КПН5.25-П	1	2960	2050	220	590	0	30	200	1	5	180	6	-	4	31	9	10	34.4
-025	КПН5.30-П	1	2960	2050	270	590	0	30	200	1	5	180	6	-	4	31	10	10	35.2
-026	КПН5.35-П	1	2960	2050	320	590	0	30	200	1	5	180	6	-	4	31	9	10	36.0
-027	КПН5.40-П	1	2960	2050	370	590	0	30	200	1	5	180	6	-	4	31	11	10	45.0
-028	КПН6.25-П	1	4460	1150	220	890	0	30	400	3	4	180	3	-	3	31	9	10	29.4
-029	КПН6.30-П	1	4460	1150	270	890	0	30	400	3	4	180	3	-	4	31	10	10	33.5

В ТАБЛИЦЕ ИСПОЛНЕНИЙ РАЗМЕРЫ ПРИВЕДЕНЫ В ММ, МАССА В КГ.

<https://zavodjbi.com/>

1.020-1.5-5 0.1.0.0 СБ

ЛИСТ

2

<https://zavodjbi.com/>

ОЗНАЧЕНИЕ	МАРКА	РИС	L	H	B	A	A1	C	D	E	G	P	N	У	Z	S	П1	П2	МАССА
1.020-1.5-5 0.1.0.0-030	КПН6.35-П	1	4460	1150	320	890	0	30	400	3	4	180	3	-	4	31	9	10	34.2
-031	КПН6.40-П	1	4460	1150	370	890	0	30	400	3	4	180	3	-	4	31	11	10	42.8
-032	КПН6.25-Я	2	4460	1150	220	890	0	30	400	3	4	180	3	33	3	-	9	10	29.4
-033	КПН6.30-Я	2	4460	1150	270	890	0	30	400	3	4	180	3	33	4	-	10	10	33.4
-034	КПН7.25-П	1	4460	1250	220	890	0	30	400	3	4	280	3	-	4	31	9	11	33.5
-035	КПН7.30-П	1	4460	1250	270	890	0	30	400	3	4	280	3	-	4	31	10	11	34.3
-036	КПН7.35-П	1	4460	1250	320	890	0	30	400	3	4	280	3	-	4	31	9	11	31.1
-037	КПН7.40-П	1	4460	1250	370	890	0	30	400	3	4	280	3	-	4	31	11	11	43.6
-038	КПН7.25-Я	2	4460	1250	220	890	0	30	400	3	4	280	3	33	4	-	9	11	33.6
-039	КПН7.30-Я	2	4460	1250	270	890	0	30	400	3	4	280	3	33	4	-	10	11	34.3
-040	КПН8.25-П	1	4460	1450	220	890	0	30	200	1	8	180	4	-	4	31	9	10	36.0
-041	КПН8.30-П	1	4460	1450	270	890	0	30	200	1	8	180	4	-	4	31	10	10	36.9
-042	КПН8.35-П	1	4460	1450	320	890	0	30	200	1	8	180	4	-	4	31	9	10	37.7
-043	КПН8.40-П	1	4460	1450	370	890	0	30	200	1	8	180	4	-	4	31	11	10	47.8
-044	КПН8.25-Я	2	4460	1450	220	890	0	30	200	1	8	180	4	33	4	-	9	10	37.0
-045	КПН8.30-Я	2	4460	1450	270	890	0	30	200	1	8	180	4	33	4	-	10	10	37.7
-046	КПН9.25-П	1	4460	1750	220	890	0	30	200	1	8	180	5	-	4	31	9	10	39.3
-047	КПН9.30-П	1	4460	1750	270	890	0	30	200	1	8	180	5	-	4	31	10	10	40.2
-048	КПН9.35-П	1	4460	1750	320	890	0	30	200	1	8	180	5	-	4	31	9	10	41.2
-049	КПН9.40-П	1	4460	1750	370	890	0	30	200	1	8	180	5	-	4	31	11	10	54.8
-050	КПН9.25-Я	2	4460	1750	220	890	0	30	200	1	8	180	5	33	4	-	9	10	41.3
-051	КПН9.30-Я	2	4460	1750	270	890	0	30	200	1	8	180	5	33	4	-	10	10	42.1
-052	КПН10.25-П	1	4460	2050	220	890	0	30	200	1	8	180	6	-	4	31	9	10	42.6
-053	КПН10.30-П	1	4460	2050	270	890	0	30	200	1	8	180	6	-	4	31	10	10	45.5
-054	КПН10.35-П	1	4460	2050	320	890	0	30	200	1	8	180	6	-	4	31	9	10	46.6
-055	КПН10.40-П	1	4460	2050	370	890	0	30	200	1	8	180	6	-	4	31	11	10	59.9
-056	КПН11.25-П	1	5960	1150	220	1190	0	30	400	3	7	180	3	-	4	31	9	10	48.0
-057	КПН11.30-П	1	5960	1150	270	1190	0	30	400	3	7	180	3	-	4	31	10	10	49.0
-058	КПН11.35-П	1	5960	1150	320	1190	0	30	400	3	7	180	3	-	4	31	9	10	49.9
-059	КПН11.40-П	1	5960	1150	370	1190	0	30	400	3	7	180	3	-	4	31	11	10	66.0

<https://zavodjbi.com/>

1.020-1.5-5 0.1.0.0 06

ЛИСТ

3

17534 22

ФОРМАТ 12

<https://zavodjbi.com/>

ОБОЗНАЧЕНИЕ	МАРКА	РИС	L	H	B	A	A1	C	D	E	G	P	N	У	Z	S	П1	П2	МАССА
1.020-1.5-5 0.1.0.0-060	КПН11.25-Я	2	5960	1150	220	1190	0	30	400	3	7	180	3	33	4	-	9	10	48.1
-061	КПН11.30-Я	2	5960	1150	270	1190	0	30	400	3	7	180	3	33	4	-	10	10	48.9
-062	КПН12.25-П	1	5960	1250	220	1190	0	30	400	3	7	280	3	-	4	31	9	11	49.0
-063	КПН12.30-П	1	5960	1250	270	1190	0	30	400	3	7	280	3	-	4	31	10	11	49.9
-064	КПН12.35-П	1	5960	1250	320	1190	0	30	400	3	7	280	3	-	4	31	9	11	50.9
-065	КПН12.40-П	1	5960	1250	370	1190	0	30	400	3	7	280	3	-	4	31	11	11	67.0
-066	КПН12.25-Я	2	5960	1250	220	1190	0	30	400	3	7	280	3	33	4	-	9	11	49.1
-067	КПН12.30-Я	2	5960	1250	270	1190	0	30	400	3	7	280	3	33	4	-	10	11	49.9
-068	КПН13.25-П	1	5960	1450	220	1190	0	30	200	1	11	180	4	-	4	31	9	10	54.5
-069	КПН13.30-П	1	5960	1450	270	1190	0	30	200	1	11	180	4	-	4	31	10	10	55.5
-070	КПН13.35-П	1	5960	1450	320	1190	0	30	200	1	11	180	4	-	4	31	9	10	58.4
-071	КПН13.40-П	1	5960	1450	370	1190	0	30	200	1	11	180	4	-	4	31	11	10	75.4
-072	КПН13.25-Я	2	5960	1450	220	1190	0	30	200	1	11	180	4	33	4	-	9	10	55.5
-073	КПН13.30-Я	2	5960	1450	270	1190	0	30	200	1	11	180	4	33	4	-	10	10	56.4
-074	КПН14.25-П	1	5960	1750	220	1190	0	30	200	1	11	180	5	-	4	31	9	10	60.9
-075	КПН14.30-П	1	5960	1750	270	1190	0	30	200	1	11	180	5	-	4	31	10	10	63.9
-076	КПН14.35-П	1	5960	1750	320	1190	0	30	200	1	11	180	5	-	4	31	9	10	71.2
-077	КПН14.40-П	1	5960	1750	370	1190	0	30	200	1	11	180	5	-	4	31	11	10	90.9
-078	КПН14.25-Я	2	5960	1750	220	1190	0	30	200	1	11	180	5	33	4	-	9	10	62.9
-079	КПН14.30-Я	2	5960	1750	270	1190	0	30	200	1	11	180	5	33	4	-	10	10	65.7
-080	КПН15.25-П	1	5960	2050	220	1190	0	30	200	1	11	180	6	-	4	31	9	10	69.2
-081	КПН15.30-П	1	5960	2050	270	1190	0	30	200	1	11	180	6	-	4	31	10	10	76.6
-082	КПН15.35-П	1	5960	2050	320	1190	0	30	200	1	11	180	6	-	4	31	9	10	77.8
-083	КПН15.40-П	1	5960	2050	370	1190	0	30	200	1	11	180	6	-	4	31	11	10	100.2
-084	КПН16.25-П	1	8960	1150	220	890	2400	80	400	6	8	180	3	-	4	32	9	10	191.0
-085	КПН16.30-П	1	8960	1150	270	890	2400	80	400	6	8	180	3	-	4	32	10	10	192.8
-086	КПН16.35-П	1	8960	1150	320	890	2400	80	400	6	8	180	3	-	4	32	9	10	194.5
-087	КПН16.40-П	1	8960	1150	370	890	2400	80	400	6	8	180	3	-	4	32	11	10	196.3
-088	КПН17.25-П	1	8960	1450	220	890	2400	30	200	1	17	180	4	-	4	32	9	10	224.2
-089	КПН17.30-П	1	8960	1450	270	890	2400	30	200	1	17	180	4	-	4	32	10	10	184.1

<https://zavodjbi.com/>

1.020-1.5-5 0.1.0.0 С5

Лист

4

<https://zavodjbi.com/>

ОБОЗНАЧЕНИЕ	МАРКА	РИС	L	H	B	A	A1	C	D	E	G	P	N	У	Z	S	П1	П2	МАССА
1.020-1.5-5 0.1.0.0-090	КПН17.35-П	1	8960	1450	320	890	2400	30	200	1	17	180	4	-	4	31	9	10	185.6
-091	КПН17.40-П	1	8960	1450	370	890	2400	30	200	1	17	180	4	-	4	31	11	10	230.1
-092	КПН18.25-П	1	8960	1750	220	890	2400	30	200	1	17	180	5	-	4	31	9	10	258.2
-093	КПН18.30-П	1	8960	1750	270	890	2400	30	200	1	17	180	5	-	4	31	10	10	171.0
-094	КПН18.35-П	1	8960	1750	320	890	2400	30	200	1	17	180	5	-	4	31	9	10	172.7
-095	КПН18.40-П	1	8960	1750	370	890	2400	30	200	1	17	180	5	-	4	31	11	10	202.9
-096	КПН19.25-П	1	8960	2050	220	890	2400	30	200	1	17	180	6	-	4	31	9	10	190.6
-097	КПН19.30-П	1	8960	2050	270	890	2400	30	200	1	17	180	6	-	4	31	10	10	196.2
-098	КПН19.35-П	1	8960	2050	320	890	2400	30	200	1	17	180	6	-	4	31	9	10	198.1
-099	КПН19.40-П	1	8960	2050	370	890	2400	30	200	1	17	180	6	-	4	31	11	10	212.1
-100	КПН91.25-П	1	7160	1150	220	1190	0	80	400	5	6	180	3	-	4	32	9	10	123.5
-101	КПН91.30-П	1	7160	1150	270	1190	0	80	400	5	6	180	3	-	4	32	10	10	124.7
-102	КПН91.35-П	1	7160	1150	320	1190	0	80	400	5	6	180	3	-	4	32	9	10	127.8
-103	КПН91.40-П	1	7160	1150	370	1190	0	80	400	5	6	180	3	-	4	32	11	10	129.1
-104	КПН92.25-П	1	7160	1250	220	1190	0	80	400	5	6	280	3	-	4	32	9	11	124.8
-105	КПН92.30-П	1	7160	1250	270	1190	0	80	400	5	6	280	3	-	4	32	10	11	126.1
-106	КПН92.35-П	1	7160	1250	320	1190	0	80	400	5	6	280	3	-	4	32	9	11	129.2
-107	КПН92.40-П	1	7160	1250	370	1190	0	80	400	5	6	280	3	-	4	32	11	11	130.4
-108	КПН93.25-П	1	7160	1450	220	1190	0	30	300	1	13	180	4	-	4	31	9	10	144.2
-109	КПН93.30-П	1	7160	1450	270	1190	0	30	300	1	13	180	4	-	4	31	10	10	119.8
-110	КПН93.35-П	1	7160	1450	320	1190	0	30	300	1	13	180	4	-	4	31	9	10	127.3
-111	КПН93.40-П	1	7160	1450	370	1190	0	30	300	1	13	180	4	-	4	31	11	10	156.2
-112	КПН94.25-П	1	7160	1750	220	1190	0	30	300	1	13	180	5	-	4	31	9	10	167.7
-113	КПН94.30-П	1	7160	1750	270	1190	0	30	300	1	13	180	5	-	4	31	10	10	115.8
-114	КПН94.35-П	1	7160	1750	320	1190	0	30	300	1	13	180	5	-	4	31	9	10	117.3
-115	КПН94.40-П	1	7160	1750	370	1190	0	30	300	1	13	180	5	-	4	31	11	10	118.8
-116	КПН95.25-П	1	7160	2050	220	1190	0	30	300	1	13	180	6	-	4	31	9	10	135.4
-117	КПН95.30-П	1	7160	2050	270	1190	0	30	300	1	13	180	6	-	4	31	10	10	111.8
-118	КПН95.35-П	1	7160	2050	320	1190	12.00	30	300	1	13	180	6	-	4	31	9	10	113.2
-119	КПН95.40-П	1	7160	2050	370	1190	12.00	30	300	1	13	180	6	-	4	31	11	10	113.8

<https://zavodjbi.com/>

1.020-1.5-5 0.1.0.0 СБ

ЛИСТ

5

ФОРМАТ	ЗОНА	ПОЗ.	ОБОЗНАЧЕНИЕ	НАИМЕНОВАНИЕ	КОЛ НА ИСПОЛН. 1.020-1.5-5 0.2.0.0-																	ПРИМЕЧАНИЕ			
					-	001	002	003	004	005	006	007	008	009	010	011	012	013	014	015	016		017	018	019
12			1.020-1.5-5 0.2.0.0 СВ	ДОКУМЕНТАЦИЯ:	*	*	*	*	*	*	*	*	*	*	*	*	*	*	*	*	*	*	*	*	
12			1.020-1.5-6 0.0.0.0 УА	СБОРОЧНЫЙ ЧЕРТЕЖ	*	*	*	*	*	*	*	*	*	*	*	*	*	*	*	*	*	*	*	*	
12			1.020-1.5-5 0.0.0.0 ПЗ	УЗЛЫ АРМАТУРНЫЕ	*	*	*	*	*	*	*	*	*	*	*	*	*	*	*	*	*	*	*	*	
				ПОЯСНИТЕЛЬНАЯ ЗАПИСКА	*	*	*	*	*	*	*	*	*	*	*	*	*	*	*	*	*	*	*	*	
				СБОРОЧНЫЕ ЕДИНИЦЫ:																					
12	1		1.020-1.5-7 0.0.2.0-068	КАРКАС ПЛ. КР31.25-1	1	-	-	-	1	-	-	-	1	-	-	1	-	-	1	-	-	-	-		
			1.020-1.5-7 0.0.2.0-069	КАРКАС ПЛ. КР31.30-1	-	1	-	-	-	1	-	-	-	1	-	-	-	1	-	-	-	1	-		
			1.020-1.5-7 0.0.2.0-070	КАРКАС ПЛ. КР31.35-1	-	-	1	-	-	-	1	-	-	-	1	-	-	-	1	-	-	-	1		
			1.020-1.5-7 0.0.2.0-072	КАРКАС ПЛ. КР33.40-1	-	-	-	1	-	-	1	-	-	-	1	-	-	-	1	-	-	-	1		
12	2		1.020-1.5-7 0.0.2.0-004	КАРКАС ПЛ. КР32.25	3	-	-	-	3	-	-	-	4	-	-	5	-	-	6	-	-	-	-		
			1.020-1.5-7 0.0.2.0-005	КАРКАС ПЛ. КР32.30	-	3	-	-	-	3	-	-	-	4	-	-	5	-	-	6	-	-	-		
			1.020-1.5-7 0.0.2.0-006	КАРКАС ПЛ. КР32.35	-	-	3	-	-	-	3	-	-	-	4	-	-	5	-	-	6	-	-		
			1.020-1.5-7 0.0.2.0-009	КАРКАС ПЛ. КР34.40	-	-	-	3	-	-	3	-	-	-	4	-	-	5	-	-	6	-	-		
12	3		1.020-1.5-7 0.0.2.0-098	КАРКАС ПЛ. КР52.25	1	-	-	-	1	-	-	-	1	-	-	1	-	-	1	-	-	1	-		
			1.020-1.5-7 0.0.2.0-099	КАРКАС ПЛ. КР52.30	-	1	-	-	-	1	-	-	-	1	-	-	1	-	-	1	-	-	1		
			1.020-1.5-7 0.0.2.0-100	КАРКАС ПЛ. КР52.35	-	-	1	-	-	-	1	-	-	-	1	-	-	1	-	-	1	-	-		
12	4		1.020-1.5-7 0.0.2.0-103	КАРКАС ПЛ. КР54.40	-	-	-	1	-	-	-	1	-	-	1	-	-	1	-	-	1	-	-		
			1.020-1.5-7 0.0.4.0	ИЗДЕЛИЕ ЗАКЛ. МН1.25	1	-	-	-	1	-	-	-	1	-	-	1	-	-	1	-	-	1	-		
			1.020-1.5-7 0.0.4.0-01	ИЗДЕЛИЕ ЗАКЛ. МН1.30	-	1	-	-	-	1	-	-	-	1	-	-	1	-	-	1	-	-	1		
			1.020-1.5-7 0.0.4.0-02	ИЗДЕЛИЕ ЗАКЛ. МН1.35	-	-	1	-	-	-	1	-	-	-	1	-	-	-	1	-	-	-	1		
12	5		1.020-1.5-7 0.0.4.0-03	ИЗДЕЛИЕ ЗАКЛ. МН1.40	-	-	-	1	-	-	1	-	-	-	1	-	-	1	-	-	-	1	-		
12	6		1.020-1.5-7 0.0.5.0-04	ИЗДЕЛИЕ ЗАКЛ. МН4	1	1	1	1	1	1	1	1	1	1	1	1	1	1	1	1	1	1	1		
			1.020-1.5-7 0.0.5.0-09	ИЗДЕЛИЕ ЗАКЛ. МН10	1	1	1	1	1	1	1	1	1	1	1	1	1	1	1	1	1	1	1		
12	7		1.020-1.5-7 0.0.5.0-10	ИЗДЕЛИЕ ЗАКЛ. МН11	-	-	-	-	1	1	1	1	-	-	-	-	-	-	-	-	-	-	-		
			1.020-1.5-7 0.0.7.0-01	ИЗДЕЛИЕ ЗАКЛ. МН12.25	2	-	-	-	2	-	-	-	2	-	-	-	2	-	-	2	-	-	-		
			1.020-1.5-7 0.0.7.0-02	ИЗДЕЛИЕ ЗАКЛ. МН12.30	-	2	-	-	-	2	-	-	-	2	-	-	-	2	-	-	2	-	-		
			1.020-1.5-7 0.0.7.0-03	ИЗДЕЛИЕ ЗАКЛ. МН12.35	-	-	2	-	-	-	2	-	-	-	2	-	-	-	2	-	-	2	-		
12	8		1.020-1.5-7 0.0.7.0-04	ИЗДЕЛИЕ ЗАКЛ. МН12.40	-	-	2	-	-	-	2	-	-	-	2	-	-	-	2	-	-	2	-		
			1.020-1.5-7 0.0.4.0-12	ПЕТЛЯ СТРОПОВОЧНАЯ СП1	2	2	2	2	2	2	2	2	2	2	2	2	2	2	2	2	2	2	2		
			1.020-1.5-7 0.0.4.0-13	ПЕТЛЯ СТРОПОВОЧНАЯ СП2	-	-	-	-	-	-	-	-	2	-	-	2	-	-	2	-	-	2	-		
				ДЕТАЛИ:																					
БЧ	9		ГОСТ 6727-53*																					МАССА, кг	
			Φ5В1 L=1150		16	16	16	16	-	-	-	-	-	-	-	-	-	-	-	-	-	-	0.177		
			Φ5В1 L=1250		-	-	-	-	16	16	16	16	-	-	-	-	-	-	-	-	-	-	0.193		
			Φ5В1 L=1450		-	-	-	-	-	-	-	-	12	12	12	12	-	-	-	-	-	-	0.223		
			Φ5В1 L=1750		-	-	-	-	-	-	-	-	-	-	-	12	12	12	12	-	-	-	0.270		
БЧ	10		Φ5В1 L=2050		-	-	-	-	-	-	-	-	-	-	-	-	12	12	12	12	-	-	0.316		
			Φ5В1 L=940		1	1	1	1	-	-	-	-	-	-	-	-	-	-	-	-	-	-	0.145		
			Φ5В1 L=1040		-	-	-	-	1	1	1	1	-	-	-	-	-	-	-	-	-	-	0.160		
			Φ5В1 L=1240		-	-	-	-	-	-	-	-	1	1	1	-	-	-	-	-	-	-	0.191		
			Φ5В1 L=1540		-	-	-	-	-	-	-	-	-	-	-	1	1	1	1	-	-	-	0.237		
			Φ5В1 L=1840		-	-	-	-	-	-	-	-	-	-	-	-	1	1	1	1	1	1	0.284		
БЧ	11		ГОСТ 5.1459-72*																						
			Φ12АШ L=210		2	-	-	-	2	-	-	-	2	-	-	-	2	-	-	-	-	-	0.186		
			Φ12АШ L=260		-	2	-	-	-	2	-	-	-	2	-	-	-	-	-	2	-	-	0.231		
			Φ12АШ L=310		-	-	2	-	-	-	-	-	2	-	-	-	-	2	-	-	-	2	0.275		
			Φ12АШ L=360		-	-	-	2	-	-	-	-	2	-	-	-	-	2	-	-	-	2	0.320		

1.020-1.5-5 0.2.0.0			
НАЧ ОТД	ВОЛЫНСКИЙ	25.03	КАРКАС ПРОСТРАНСТВЕННЫЙ КПН
И КОНТР	ВАСИЛЬЕВА	24.03	
ГИП	ВАНЯН	24.03	
ПРОВЕР	ШАКАУРОВА	24.03	
РАЗРАБ	СОКОЛОВА	24.03	
СТАДИЯ	ЛИСТ	ЛИСТОВ	
Р	1	16	
ЦНИИЭП			торгово-бытовых зданий и туристских комплексов

<https://zavodjbi.com/>



КОЛ НА ИСПОЛН	1.020-1.5-5 0.2.0.0-																			ПРИМЕЧАНИЕ		
	020	021	022	023	024	025	026	027	028	029	030	031	032	033	034	035	036	037	038		039	
																					ДОКУМЕНТАЦИЯ: СБОРОЧНЫЙ ЧЕРТЕЖ УЗЛЫ АРМАТУРНЫЕ ПОЯСНИТЕЛЬНАЯ ЗАПИСКА	
12																					1.020-1.5-5 0.2.0.0 СБ	
12																					1.020-1.5-6 0.0.0.0 УА	
12																					1.020-1.5-5 0.0.0.0 ПЗ	
																					СБОРОЧНЫЕ ЕДИНИЦЫ: КАРКАС ПЛ. КР35.25-1 КАРКАС ПЛ. КР35.30-1 КАРКАС ПЛ. КР35.35-1 КАРКАС ПЛ. КР37.40-1 КАРКАС ПЛ. КР36.25 КАРКАС ПЛ. КР36.30 КАРКАС ПЛ. КР36.35 КАРКАС ПЛ. КР38.40 КАРКАС ПЛ. КР56.25 КАРКАС ПЛ. КР56.30 КАРКАС ПЛ. КР56.35 КАРКАС ПЛ. КР58.40 ИЗДЕЛИЕ ЗАКЛ. МН1.25 ИЗДЕЛИЕ ЗАКЛ. МН1.30 ИЗДЕЛИЕ ЗАКЛ. МН1.35 ИЗДЕЛИЕ ЗАКЛ. МН1.40 ИЗДЕЛИЕ ЗАКЛ. МН4 ИЗДЕЛИЕ ЗАКЛ. МН10 ИЗДЕЛИЕ ЗАКЛ. МН11 ИЗДЕЛИЕ ЗАКЛ. МН12.25 ИЗДЕЛИЕ ЗАКЛ. МН12.30 ИЗДЕЛИЕ ЗАКЛ. МН12.35 ИЗДЕЛИЕ ЗАКЛ. МН12.40 ПЕТЛЯ СТРОПОВОЧНАЯ СП1 ПЕТЛЯ СТРОПОВОЧНАЯ СП2	
12	1																				1.020-1.5-7 0.0.2.0-073	
12		1																			1.020-1.5-7 0.0.2.0-074	
12			1																		1.020-1.5-7 0.0.2.0-075	
12				1																	1.020-1.5-7 0.0.2.0-077	
12	2																				1.020-1.5-7 0.0.2.0-014	
12																					1.020-1.5-7 0.0.2.0-015	
12																					1.020-1.5-7 0.0.2.0-016	
12																					1.020-1.5-7 0.0.2.0-019	
12	3																				1.020-1.5-7 0.0.2.0-108	
12																					1.020-1.5-7 0.0.2.0-109	
12																					1.020-1.5-7 0.0.2.0-110	
12	4																				1.020-1.5-7 0.0.2.0-113	
12																					1.020-1.5-7 0.0.4.0	
12																					1.020-1.5-7 0.0.4.0-01	
12																					1.020-1.5-7 0.0.4.0-02	
12																					1.020-1.5-7 0.0.4.0-03	
12	5																				1.020-1.5-7 0.0.5.0-04	
12	6																				1.020-1.5-7 0.0.5.0-09	
12																					1.020-1.5-7 0.0.5.0-10	
12	7																				1.020-1.5-7 0.0.7.0-01	
12																					1.020-1.5-7 0.0.7.0-02	
12																					1.020-1.5-7 0.0.7.0-03	
12																					1.020-1.5-7 0.0.7.0-04	
12	8																				1.020-1.5-7 0.0.4.0-12	
12																					1.020-1.5-7 0.0.4.0-13	
																					ДЕТАЛИ: ГОСТ 6727-53* Ф5ВІ L=1150 Ф5ВІ L=1250 Ф5ВІ L=1450 Ф5ВІ L=1750 Ф5ВІ L=2050 Ф5ВІ L=940 Ф5ВІ L=1040 Ф5ВІ L=1240 Ф5ВІ L=1540 Ф5ВІ L=1840 ГОСТ 5.1459-72* Ф12АШ L=210 Ф12АШ L=260 Ф12АШ L=310 Ф12АШ L=360	
ВЧ	9																					МАССА, КГ 0.177 0.193 0.223 0.270 0.316 0.145 0.160 0.191 0.237 0.284
ВЧ	10																					0.186 0.231 0.275 0.320
ВЧ	11																					

ФОРМАТ	ЗОНА	ПОЗ	ОБОЗНАЧЕНИЕ	НАИМЕНОВАНИЕ	КОЛ НА ИСПОЛН 1.020-1.5-5 0.2.0.0-															ПРИМЕЧАНИЕ							
					020	021	022	023	024	025	026	027	028	029	030	031	032	033	034		035	036	037	038	039		
ВЧ		12		ГОСТ 5781-75 Φ6AI L=210	6	-	-	-	6	-	-	-	6	-	-	6	-	-	6	-	-	6	-	-	-	0.047	
ВЧ		13		Φ6AI L=310	-	-	6	-	-	6	-	-	-	6	-	-	-	6	-	-	6	-	-	6	-	0.069	
ВЧ		14		Φ6AI L=260	5	11	5	5	-	6	-	5	11	5	5	5	11	5	5	5	11	5	5	5	11	5	0.058
ВЧ		14		Φ6AI L=360	-	-	-	6	5	5	5	11	-	-	-	-	-	-	6	-	-	-	-	-	6	0.080	
ВЧ		15		ГОСТ 5.1459-72*																							
ВЧ		16		Φ12AIII L=480	1	1	1	1	1	1	1	1	1	1	1	1	1	1	1	1	1	1	1	1	1	1	0.426
ВЧ		16		Φ12AIII L=660	4	4	4	4	4	4	4	4	4	4	4	4	4	4	4	4	4	4	4	4	4	4	0.586
ВЧ		17		ГОСТ 5781-75 Φ6AI L=660	4	4	4	4	4	4	4	4	4	4	4	4	4	4	4	4	4	4	4	4	4	4	0.146

КОРТ	ЗОНА	ПОЗ.	ОБОЗНАЧЕНИЕ	НАИМЕНОВАНИЕ	КОЛ НА ИСПОЛН 1.020-1.5-5 0.2.0.0-														ПРИМЕЧАНИЕ					
					040	041	042	043	044	045	046	047	048	049	050	051	052	053		054	055	056	057	058
12			1.020-1.5-5 0.2.0.0 СВ	ДОКУМЕНТАЦИЯ:	*	*	*	*	*	*	*	*	*	*	*	*	*	*	*	*	*	*	*	
12			1.020-1.5-6 0.0.0.0 УА	СВОРОЧНЫЙ ЧЕРТЕЖ	*	*	*	*	*	*	*	*	*	*	*	*	*	*	*	*	*	*	*	
12			1.020-1.5-5 0.0.0.0 ПЗ	УЗЛЫ АРМАТУРНЫЕ	*	*	*	*	*	*	*	*	*	*	*	*	*	*	*	*	*	*	*	
				ПОЯСНИТЕЛЬНАЯ ЗАПИСКА	*	*	*	*	*	*	*	*	*	*	*	*	*	*	*	*	*	*	*	
12	1		1.020-1.5-7 0.0.2.0-078	СВОРОЧНЫЕ ЕДИНИЦЫ:																				
			1.020-1.5-7 0.0.2.0-079	КАРКАС ПЛ. КР39.25-1	1	-	-	-	1	-	-	-	1	-	-	-	1	-	-	1	-	-		
			1.020-1.5-7 0.0.2.0-080	КАРКАС ПЛ. КР39.30-1	-	1	-	-	-	1	-	-	-	1	-	-	-	1	-	-	-	1	-	
			1.020-1.5-7 0.0.2.0-085	КАРКАС ПЛ. КР39.35-1	-	-	1	-	-	-	1	-	-	1	-	-	-	1	-	-	-	1	-	
12	2		1.020-1.5-7 0.0.2.0-024	КАРКАС ПЛ. КР41.40-1	-	-	-	1	-	-	-	-	-	-	-	-	-	-	-	-	-	1		
			1.020-1.5-7 0.0.2.0-025	КАРКАС ПЛ. КР40.25	3	-	-	-	-	-	1	-	-	-	-	-	-	1	-	-	-	-		
			1.020-1.5-7 0.0.2.0-026	КАРКАС ПЛ. КР40.30	-	3	-	-	3	-	-	-	-	-	-	-	-	-	-	-	-	6		
			1.020-1.5-7 0.0.2.0-026	КАРКАС ПЛ. КР40.35	-	-	3	-	-	-	-	-	-	-	-	-	-	-	-	-	-	6		
12	3		1.020-1.5-7 0.0.2.0-118	КАРКАС ПЛ. КР42.40	-	-	-	3	-	-	-	-	-	-	-	-	-	-	-	-	-	6		
			1.020-1.5-7 0.0.2.0-119	КАРКАС ПЛ. КР60.25	1	-	-	-	1	-	-	-	-	-	-	-	-	-	-	-	-	-		
			1.020-1.5-7 0.0.2.0-119	КАРКАС ПЛ. КР60.30	-	1	-	-	-	1	-	-	-	-	-	-	-	-	-	-	-	-		
			1.020-1.5-7 0.0.2.0-120	КАРКАС ПЛ. КР60.35	-	-	1	-	-	-	-	-	-	-	-	-	-	-	-	-	-	-		
			1.020-1.5-7 0.0.2.0-129	КАРКАС ПЛ. КР62.40	-	-	-	1	-	-	-	-	-	-	-	-	-	-	-	-	-	1		
12	4		1.020-1.5-7 0.0.4.0	КАРКАС ПЛ. КР62.40	1	-	-	-	-	-	-	-	-	-	-	-	-	-	-	-	-	-		
			1.020-1.5-7 0.0.4.0-01	ИЗДЕЛИЕ ЗАКЛ. МН1.25	-	1	-	-	-	1	-	-	-	-	-	-	-	-	-	-	-	-		
			1.020-1.5-7 0.0.4.0-02	ИЗДЕЛИЕ ЗАКЛ. МН1.30	-	-	1	-	-	-	1	-	-	-	-	-	-	-	-	-	-	1		
			1.020-1.5-7 0.0.4.0-02	ИЗДЕЛИЕ ЗАКЛ. МН1.35	-	-	-	1	-	-	-	-	-	-	-	-	-	-	-	-	-	-		
			1.020-1.5-7 0.0.4.0-03	ИЗДЕЛИЕ ЗАКЛ. МН1.40	-	-	-	-	1	-	-	-	-	-	-	-	-	-	-	-	-	1		
12	5		1.020-1.5-7 0.0.5.0-04	ИЗДЕЛИЕ ЗАКЛ. МН4	1	1	1	1	1	1	1	1	1	1	1	1	1	1	1	1	1	1		
12	6		1.020-1.5-7 0.0.5.0-09	ИЗДЕЛИЕ ЗАКЛ. МН10	1	1	1	1	1	1	1	1	1	1	1	1	1	1	1	1	1	1		
			1.020-1.5-7 0.0.5.0-10	ИЗДЕЛИЕ ЗАКЛ. МН11	-	-	-	-	-	1	1	1	1	1	1	1	1	1	1	1	1	1		
12	7		1.020-1.5-7 0.0.7.0-01	ИЗДЕЛИЕ ЗАКЛ. МН12.25	2	-	-	-	-	1	1	1	1	1	1	1	1	1	1	1	1	1		
			1.020-1.5-7 0.0.7.0-02	ИЗДЕЛИЕ ЗАКЛ. МН12.30	-	2	-	-	-	2	-	-	-	-	-	-	-	-	-	-	-	2		
			1.020-1.5-7 0.0.7.0-03	ИЗДЕЛИЕ ЗАКЛ. МН12.35	-	-	2	-	-	-	2	-	-	-	-	-	-	-	-	-	-	2		
			1.020-1.5-7 0.0.7.0-04	ИЗДЕЛИЕ ЗАКЛ. МН12.40	-	-	-	2	-	-	-	2	-	-	-	-	-	-	-	-	-	2		
12	8		1.020-1.5-7 0.0.4.0-13	ПЕТЛЯ СТРОПОВОЧНАЯ СП2	2	2	2	2	2	2	2	2	2	2	2	2	2	2	2	2	2	2		
			1.020-1.5-7 0.0.4.0-14	ПЕТЛЯ СТРОПОВОЧНАЯ СП3	-	-	-	-	-	-	-	-	-	-	-	-	-	-	-	-	-	-		
			1.020-1.5-7 0.0.4.0-15	ПЕТЛЯ СТРОПОВОЧНАЯ СП4	-	-	-	-	-	-	-	-	2	-	-	-	-	-	-	-	-	-		
				ДЕТАЛИ:																				
				ГОСТ 6727-53*																			МАССА, КГ	
ВЧ	9			Φ5В1 L=1150	26	26	26	26	-	-	-	-	-	-	-	-	-	-	-	-	-	0.177		
				Φ5В1 L=1250	-	-	-	-	26	26	26	26	-	-	-	-	-	-	-	-	-	-	0.193	
				Φ5В1 L=1450	-	-	-	-	-	-	-	-	24	24	24	24	-	-	-	-	-	-	0.223	
				Φ5В1 L=1750	-	-	-	-	-	-	-	-	-	-	-	-	-	-	-	-	-	-	0.270	
ВЧ	10			Φ5В1 L=2050	-	-	-	-	-	-	-	-	-	-	24	24	24	24	-	-	-	-	0.316	
				Φ5В1 L=940	1	1	1	1	-	-	-	-	-	-	-	-	-	-	24	24	24	24	0.145	
				Φ5В1 L=1040	-	-	-	-	-	-	-	-	-	-	-	-	-	-	-	-	-	-	0.160	
				Φ5В1 L=1240	-	-	-	-	1	1	1	1	-	-	-	-	-	-	-	-	-	-	0.191	
				Φ5В1 L=1540	-	-	-	-	-	-	-	-	1	1	1	1	-	-	-	-	-	-	0.237	
				Φ5В1 L=1840	-	-	-	-	-	-	-	-	-	-	-	1	1	1	1	-	-	-	0.284	
ВЧ	11			ГОСТ 5.1459-72*																				
				Φ12АШ L=210	2	-	-	-	2	-	-	-	2	-	-	-	-	-	2	-	-	-	0.186	
				Φ12АШ L=260	-	2	-	-	-	2	-	-	-	-	-	-	-	-	-	2	-	-	0.231	
				Φ12АШ L=310	-	-	2	-	-	-	-	-	2	-	-	-	-	-	-	-	2	-	0.275	

ФОРМАТ	ЗОНА	ПОЗ.	ОБОЗНАЧЕНИЕ	НАИМЕНОВАНИЕ	КОЛ НА ИСПОЛН 1.020-1.5-5 0.2.0.0-																			ПРИМЕЧАНИЕ	
					040	041	042	043	044	045	046	047	048	049	050	051	052	053	054	055	056	057	058		059
ВЧ		12		Φ12АШ L=360 ГОСТ 5781-75	-	-	-	2	-	-	-	2	-	-	-	2	-	-	-	2	-	-	-	2	0.320
ВЧ		13		Φ6АІ L=210	6	-	-	-	6	-	-	-	6	-	-	-	6	-	-	-	6	-	-	-	0.047
ВЧ		14		Φ6АІ L=310	-	-	6	-	-	-	6	-	-	-	-	6	-	-	-	6	-	-	-	-	0.069
ВЧ		14		Φ6АІ L=260	5	11	5	5	-	6	-	-	5	11	5	5	5	11	5	5	5	11	5	5	0.058
ВЧ		14		ГОСТ 5.1459-72*	-	-	-	6	5	5	5	11	-	-	-	6	-	-	-	6	-	-	-	6	0.080
ВЧ		15		Φ12АШ L=480	1	1	1	1	1	1	1	1	1	1	1	1	1	1	1	1	1	1	1	1	0.426
ВЧ		16		Φ12АШ L=660	4	4	4	4	4	4	4	4	4	4	4	4	4	4	4	4	4	4	4	4	0.586
ВЧ		17		ГОСТ 5781-75	4	4	4	4	4	4	4	4	4	4	4	4	4	4	4	4	4	4	4	4	0.146
ВЧ		17		Φ6АІ L=660	4	4	4	4	4	4	4	4	4	4	4	4	4	4	4	4	4	4	4	4	0.146

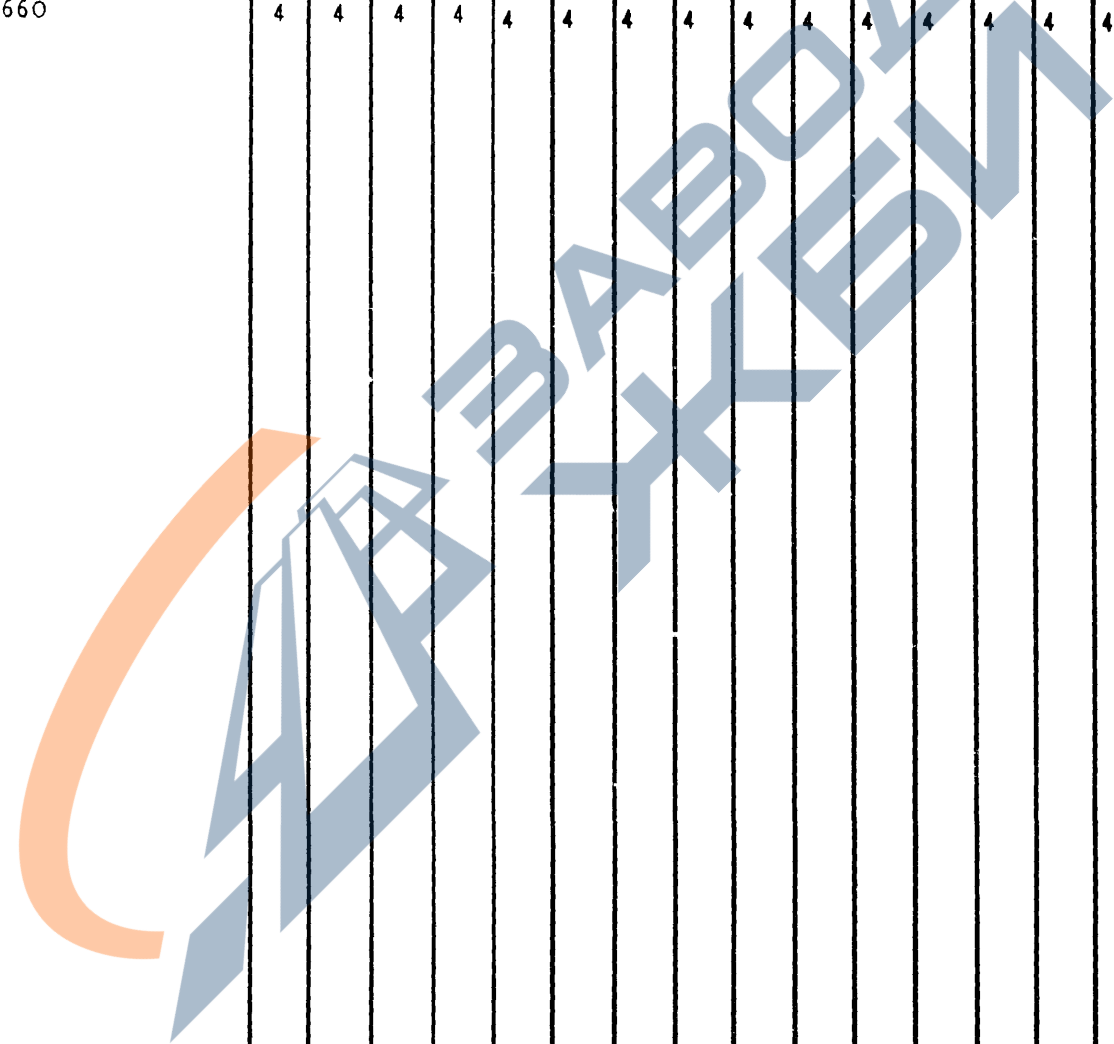



КОД ФОРМА	КОД ЗОНА	КОД ПОЗ	ОБОЗНАЧЕНИЕ	НАИМЕНОВАНИЕ	КОЛ НА ИСПОЛН 1.020-1.5-5 0.2.0.0-															ПРИМЕЧАНИЕ					
					060	061	062	063	064	065	066	067	068	069	070	071	072	073	074		075	076	077	078	079
ВЧ		12		Φ12АШ L=360 ГОСТ 5781-75	-	-	-	2	-	-	-	2	-	-	2	-	-	2	-	-	2	-	-	2	0.320
ВЧ		13		Φ6АI L=210	6	-	-	-	6	-	-	-	6	-	-	6	-	-	-	-	-	-	-	-	0.047
ВЧ		14		Φ6АI L=310	-	-	6	-	-	-	6	-	-	6	-	-	6	-	-	6	-	-	6	-	0.069
ВЧ		14		Φ6АI L=260	5	11	5	5	-	6	-	-	5	11	5	5	5	11	5	5	5	11	5	5	0.058
ВЧ		14		Φ6АI L=360	-	-	-	6	5	5	5	11	-	-	-	6	-	-	-	-	6	-	-	6	0.080
ВЧ		15		ГОСТ 5.1459-72*																					
ВЧ		16		Φ12АШ L=480	1	1	1	1	1	1	1	1	1	1	1	1	1	1	1	1	1	1	1	1	0.426
ВЧ		16		Φ12АШ L=660	4	4	4	4	4	4	4	4	4	4	4	4	4	4	4	4	4	4	4	4	0.586
ВЧ		17		ГОСТ 5781-75																					
ВЧ		17		Φ6АI L=660	4	4	4	4	4	4	4	4	4	4	4	4	4	4	4	4	4	4	4	4	0.146

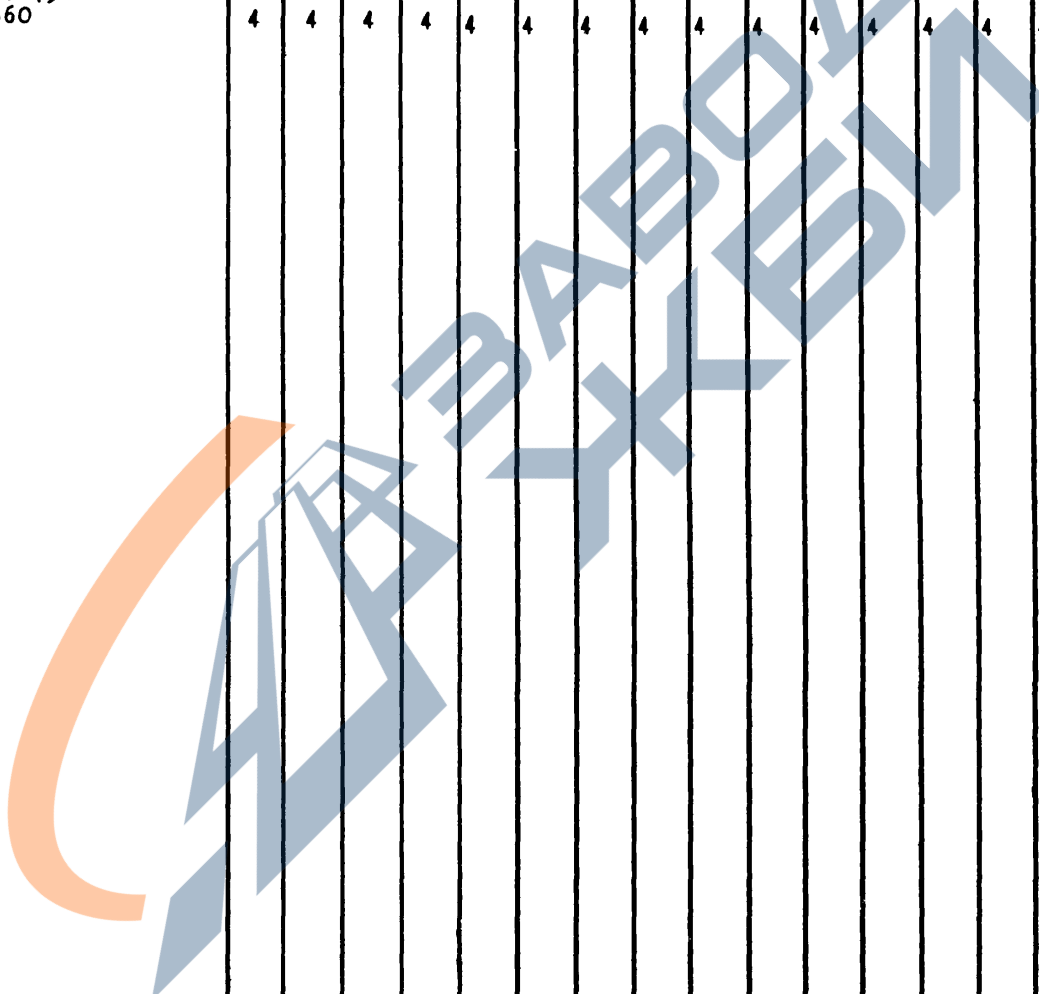

ФОРМАТ	ЗОНА	ПОЗ	ОБОЗНАЧЕНИЕ	НАИМЕНОВАНИЕ	КОЛ НА ИСПОЛН 1.020-1.5-5 0.2.0.0-															ПРИМЕЧАНИЕ					
					080	081	082	083	084	085	086	087	088	089	090	091	092	093	094		095	096	097	098	099
12			1.020-1.5-5 0.2.0.0 СВ	ДОКУМЕНТАЦИЯ:	*	*	*	*	*	*	*	*	*	*	*	*	*	*	*	*	*	*	*	*	
12			1.020-1.5-6 0.0.0.0 УА	СВОРОЧНЫЙ ЧЕРТЕЖ	*	*	*	*	*	*	*	*	*	*	*	*	*	*	*	*	*	*	*		
12			1.020-1.5-5 0.0.0.0 ПЗ	УЗЛЫ АРМАТУРНЫЕ	*	*	*	*	*	*	*	*	*	*	*	*	*	*	*	*	*	*	*		
				ПОЯСНИТЕЛЬНАЯ ЗАПИСКА	*	*	*	*	*	*	*	*	*	*	*	*	*	*	*	*	*	*	*		
12	1		1.020-1.5-7 0.0.2.0-162	СВОРОЧНЫЕ ЕДИНИЦЫ:	1	-	-	-	1	-	-	-	1	-	-	1	-	-	-	1	-	-	-		
			1.020-1.5-7 0.0.2.0-163	КАРКАС ПЛ. КР51.25-1	-	1	-	-	-	1	-	-	-	1	-	-	-	-	-	-	1	-	-		
			1.020-1.5-7 0.0.2.0-164	КАРКАС ПЛ. КР51.30-1	-	-	-	-	-	-	-	-	-	-	-	-	-	-	-	-	-	-	-		
			1.020-1.5-7 0.0.2.0-166	КАРКАС ПЛ. КР51.35-1	-	-	1	-	-	-	1	-	-	1	-	-	-	1	-	-	-	1	-		
12	2		1.020-1.5-7 0.0.2.0-098	КАРКАС ПЛ. КР53.40-1	3	-	-	-	1	-	-	-	1	-	-	-	-	1	-	-	-	-	1		
			1.020-1.5-7 0.0.2.0-098	КАРКАС ПЛ. КР52.25	-	-	-	-	3	-	-	-	-	4	-	-	-	-	-	6	-	-	-		
			1.020-1.5-7 0.0.2.0-099	КАРКАС ПЛ. КР52.30	-	3	-	-	-	3	-	-	-	4	-	-	-	5	-	-	-	6	-		
			1.020-1.5-7 0.0.2.0-100	КАРКАС ПЛ. КР52.35	-	-	3	-	-	-	3	-	-	4	-	-	-	5	-	-	-	6	-		
			1.020-1.5-7 0.0.2.0-103	КАРКАС ПЛ. КР54.40	-	-	-	3	-	-	-	3	-	-	4	-	-	-	5	-	-	-	6		
12	3		1.020-1.5-7 0.0.2.0-004	КАРКАС ПЛ. КР32.25	1	-	-	-	1	-	-	-	1	-	-	-	1	-	-	-	1	-	-		
			1.020-1.5-7 0.0.2.0-005	КАРКАС ПЛ. КР32.30	-	1	-	-	-	1	-	-	-	1	-	-	-	1	-	-	-	1	-		
			1.020-1.5-7 0.0.2.0-006	КАРКАС ПЛ. КР32.35	-	-	1	-	-	-	1	-	-	-	1	-	-	-	1	-	-	-	1		
			1.020-1.5-7 0.0.2.0-009	КАРКАС ПЛ. КР34.40	-	-	-	1	-	-	-	1	-	-	-	1	-	-	-	1	-	-	-		
12	4		1.020-1.5-7 0.0.4.0	ИЗДЕЛИЕ ЗАКЛ. МН1.25	1	-	-	-	1	-	-	-	1	-	-	-	1	-	-	-	1	-	-		
			1.020-1.5-7 0.0.4.0-01	ИЗДЕЛИЕ ЗАКЛ. МН1.30	-	1	-	-	-	1	-	-	-	1	-	-	-	1	-	-	-	1	-		
			1.020-1.5-7 0.0.4.0-02	ИЗДЕЛИЕ ЗАКЛ. МН1.35	-	-	1	-	-	-	1	-	-	-	1	-	-	-	1	-	-	-	1		
			1.020-1.5-7 0.0.4.0-03	ИЗДЕЛИЕ ЗАКЛ. МН1.40	-	-	-	1	-	-	-	1	-	-	-	1	-	-	-	1	-	-	-		
12	5		1.020-1.5-7 0.0.5.0-04	ИЗДЕЛИЕ ЗАКЛ. МН4	1	1	1	1	1	1	1	1	1	1	1	1	1	1	1	1	1	1	1		
12	6		1.020-1.5-7 0.0.5.0-09	ИЗДЕЛИЕ ЗАКЛ. МН10	1	1	1	1	1	1	1	1	1	1	1	1	1	1	1	1	1	1	1		
			1.020-1.5-7 0.0.5.0-10	ИЗДЕЛИЕ ЗАКЛ. МН11	-	-	-	-	1	1	1	1	1	1	1	1	1	1	1	1	1	1	1		
12	7		1.020-1.5-7 0.0.7.0-01	ИЗДЕЛИЕ ЗАКЛ. МН12.25	2	-	-	-	2	-	-	-	2	-	-	-	2	-	-	-	2	-	-		
			1.020-1.5-7 0.0.7.0-02	ИЗДЕЛИЕ ЗАКЛ. МН12.30	-	2	-	-	-	2	-	-	-	2	-	-	-	2	-	-	-	2	-		
			1.020-1.5-7 0.0.7.0-03	ИЗДЕЛИЕ ЗАКЛ. МН12.35	-	-	2	-	-	-	2	-	-	-	2	-	-	-	2	-	-	-	2		
			1.020-1.5-7 0.0.7.0-04	ИЗДЕЛИЕ ЗАКЛ. МН12.40	-	-	-	2	-	-	-	2	-	-	-	2	-	-	-	2	-	-	-		
12	8		1.020-1.5-7 0.0.4.0-12	ПЕТЛЯ СТРОПОВОЧНАЯ СП1	2	2	2	2	2	2	2	2	2	2	2	2	2	2	2	2	2	2	2		
			1.020-1.5-7 0.0.4.0-13	ПЕТЛЯ СТРОПОВОЧНАЯ СП2	-	-	-	-	2	2	-	-	2	-	-	2	2	2	2	2	2	2	2		
ВЧ	9			ДЕТАЛИ:																			МАССА, КГ		
				ГОСТ 6727-53*	16	16	16	16	-	-	-	-	-	-	-	-	-	-	-	-	-	-	0.177		
				Φ5ВІ L=1150	-	-	-	-	16	16	16	16	-	-	-	-	-	-	-	-	-	-	0.193		
				Φ5ВІ L=1250	-	-	-	-	-	-	-	-	-	-	-	-	-	-	-	-	-	-	0.223		
				Φ5ВІ L=1450	-	-	-	-	-	-	-	-	-	-	-	-	-	-	-	-	-	-	0.270		
				Φ5ВІ L=1750	-	-	-	-	-	-	-	-	-	-	-	-	-	-	-	-	-	-	0.316		
				Φ5ВІ L=2050	-	-	-	-	-	-	-	-	-	-	-	-	-	-	-	-	-	-	0.145		
ВЧ	10			Φ5ВІ L=940	1	1	1	1	-	-	-	-	-	-	-	-	-	12	12	12	12	-	0.160		
				Φ5ВІ L=1040	-	-	-	-	1	1	1	1	-	-	-	-	-	-	-	-	-	-	-	0.191	
				Φ5ВІ L=1240	-	-	-	-	-	-	-	-	1	1	1	1	-	-	-	-	-	-	-	0.237	
				Φ5ВІ L=1540	-	-	-	-	-	-	-	-	-	-	-	-	1	1	1	1	-	-	-	0.284	
				Φ5ВІ L=1840	-	-	-	-	-	-	-	-	-	-	-	-	-	1	1	1	1	1	1	0.284	
ВЧ	11			ГОСТ 5.1459-72*	2	-	-	-	2	-	-	-	2	-	-	-	2	-	-	-	-	-	0.186		
				Φ12АШ L=210	-	2	-	-	-	2	-	-	-	-	-	-	-	-	-	2	-	-	-	0.231	
				Φ12АШ L=260	-	-	2	-	-	-	-	-	-	2	-	-	-	-	-	-	-	-	-	0.275	
				Φ12АШ L=310	-	-	-	2	-	-	-	-	-	-	2	-	-	-	-	-	-	2	-	0.275	
				Φ12АШ L=360	-	-	-	-	-	2	-	-	-	-	-	-	-	2	-	-	-	-	2	0.320	

https://zavodjbi.com/

ФОРМАТ 30x44	ПОЗ.	ОБОЗНАЧЕНИЕ	НАИМЕНОВАНИЕ	КОЛ НА ИСПОЛН 1.020-1.5-5 0.2.0.0-																	ПРИМЕЧАНИЕ		
				080	081	082	083	084	085	086	087	088	089	090	091	092	093	094	095	096		097	098
ВЧ	12		ГОСТ 5781-75 Ф6АІ L=210	6	-	-	-	6	-	-	-	6	-	-	-	6	-	-	6	-	-	-	0.047
ВЧ	13		Ф6АІ L=310	5	-	6	-	-	-	6	-	-	-	6	-	-	-	-	-	-	6	-	0.069
ВЧ	14		Ф6АІ L=260	5	11	5	5	-	6	-	-	5	11	5	5	5	11	5	5	5	11	5	0.058
ВЧ	15		ГОСТ 5.1459-72*	-	-	-	6	5	5	5	11	-	-	-	6	-	-	6	-	-	-	6	0.080
ВЧ	16		Ф12АШ L=480	1	1	1	1	1	1	1	1	1	1	1	1	1	1	1	1	1	1	1	0.426
ВЧ	16		Ф12АШ L=660	4	4	4	4	4	4	4	4	4	4	4	4	4	4	4	4	4	4	4	0.586
ВЧ	17		ГОСТ 5781-75 Ф6АІ L=660	4	4	4	4	4	4	4	4	4	4	4	4	4	4	4	4	4	4	4	0.146

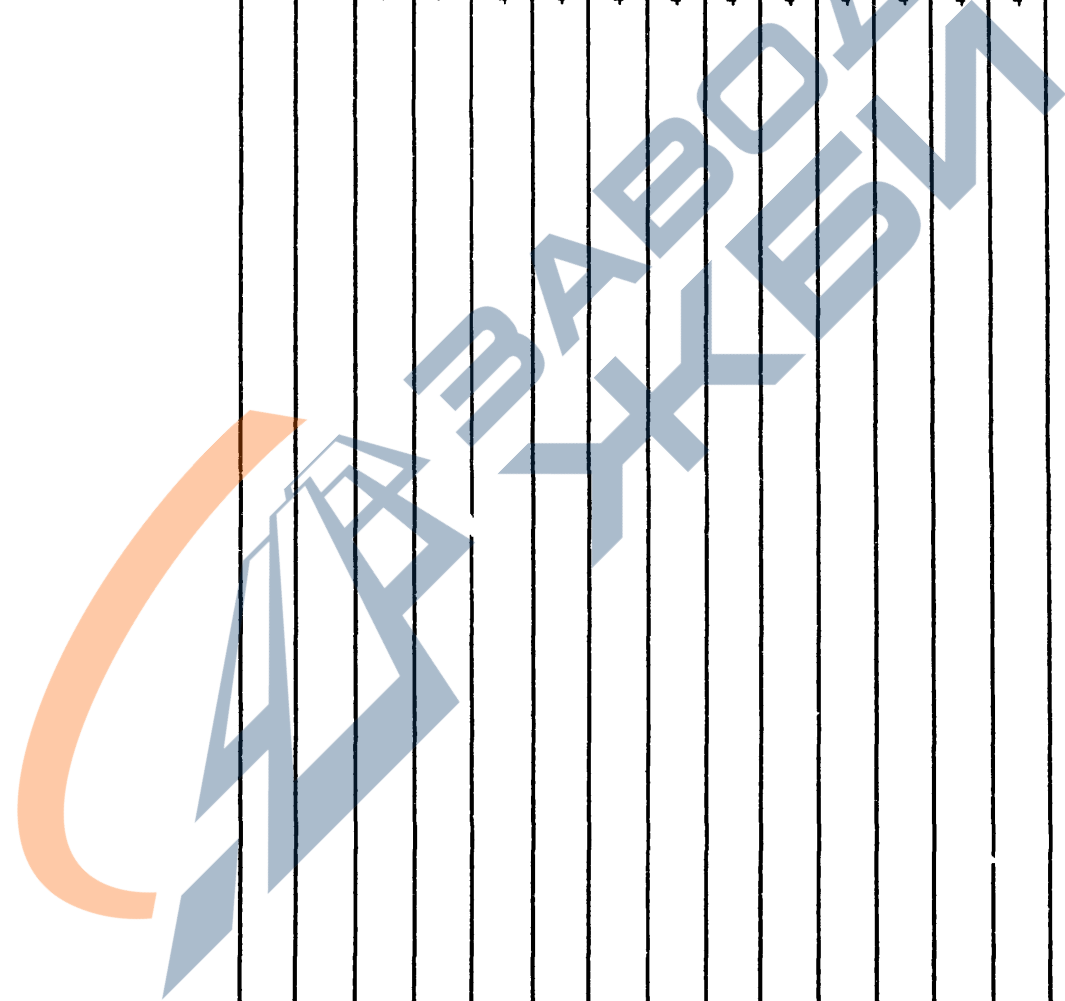

ФОРМАТ	ЗОНА	ПОЗ	ОБОЗНАЧЕНИЕ	НАИМЕНОВАНИЕ	КОЛ НА ИСПОЛН 1.020-1.5-5 0.2.0.0-															ПРИМЕЧАНИЕ					
					100	101	102	103	104	105	106	107	108	109	110	111	112	113	114		115	116	117	118	119
			1.020-1.5-5 0.2.0.0 СВ	ДОКУМЕНТАЦИЯ:	*	*	*	*	*	*	*	*	*	*	*	*	*	*	*	*	*	*	*	*	
			1.020-1.5-6 0.0.0.0 УА	СВОРОЧНЫЙ ЧЕРТЕЖ	*	*	*	*	*	*	*	*	*	*	*	*	*	*	*	*	*	*	*	*	
			1.020-1.5-5 0.0.0.0 ПЗ	УЗЛЫ АРМАТУРНЫЕ	*	*	*	*	*	*	*	*	*	*	*	*	*	*	*	*	*	*	*	*	
				ПОЯСНИТЕЛЬНАЯ ЗАПИСКА	*	*	*	*	*	*	*	*	*	*	*	*	*	*	*	*	*	*	*	*	
				СВОРОЧНЫЕ ЕДИНИЦЫ:																					
		1	1.020-1.5-7 0.0.2.0-167	КАРКАС ПЛ. КР55.25-1	1	-	-	-	1	-	-	-	1	-	-	1	-	-	-	1	-	-	-		
			1.020-1.5-7 0.0.2.0-168	КАРКАС ПЛ. КР55.30-1	-	1	-	-	-	1	-	-	-	1	-	-	1	-	-	-	-	1	-		
			1.020-1.5-7 0.0.2.0-169	КАРКАС ПЛ. КР55.35-1	-	-	1	-	-	-	1	-	-	-	1	-	-	1	-	-	-	-	1		
			1.020-1.5-7 0.0.2.0-171	КАРКАС ПЛ. КР57.40-1	-	-	-	1	-	-	-	1	-	-	-	1	-	-	-	1	-	-	-		
		2	1.020-1.5-7 0.0.2.0-108	КАРКАС ПЛ. КР56.25	3	-	-	-	3	-	-	-	4	-	-	5	-	-	-	6	-	-	-		
			1.020-1.5-7 0.0.2.0-109	КАРКАС ПЛ. КР56.30	-	3	-	-	-	3	-	-	-	4	-	-	5	-	-	-	6	-	-		
			1.020-1.5-7 0.0.2.0-110	КАРКАС ПЛ. КР56.35	-	-	3	-	-	-	3	-	-	-	4	-	-	5	-	-	-	6	-		
			1.020-1.5-7 0.0.2.0-113	КАРКАС ПЛ. КР58.40	-	-	-	3	-	-	-	3	-	-	4	-	-	5	-	-	-	6	-		
		3	1.020-1.5-7 0.0.2.0-014	КАРКАС ПЛ. КР36.25	1	-	-	-	1	-	-	-	1	-	-	1	-	-	1	-	-	-	1		
			1.020-1.5-7 0.0.2.0-015	КАРКАС ПЛ. КР36.30	-	1	-	-	-	1	-	-	-	1	-	-	-	1	-	-	1	-	-		
			1.020-1.5-7 0.0.2.0-016	КАРКАС ПЛ. КР36.35	-	-	1	-	-	-	1	-	-	-	1	-	-	1	-	-	-	1	-		
			1.020-1.5-7 0.0.2.0-019	КАРКАС ПЛ. КР38.40	-	-	-	1	-	-	-	1	-	-	-	1	-	-	1	-	-	-	1		
		4	1.020-1.5-7 0.0.4.0	ИЗДЕЛИЕ ЗАКЛ. МН1.25	1	-	-	-	1	-	-	-	1	-	-	1	-	-	-	1	-	-	-		
			1.020-1.5-7 0.0.4.0-01	ИЗДЕЛИЕ ЗАКЛ. МН1.30	-	1	-	-	-	1	-	-	-	1	-	-	1	-	-	-	1	-	-		
			1.020-1.5-7 0.0.4.0-02	ИЗДЕЛИЕ ЗАКЛ. МН1.35	-	-	1	-	-	-	1	-	-	-	1	-	-	1	-	-	-	1	-		
			1.020-1.5-7 0.0.4.0-03	ИЗДЕЛИЕ ЗАКЛ. МН1.40	-	-	-	1	-	-	-	1	-	-	-	1	-	-	1	-	-	-	1		
		5	1.020-1.5-7 0.0.5.0-04	ИЗДЕЛИЕ ЗАКЛ. МН4	1	1	1	1	1	1	1	1	1	1	1	1	1	1	1	1	1	1	1		
		6	1.020-1.5-7 0.0.5.0-09	ИЗДЕЛИЕ ЗАКЛ. МН10	1	1	1	1	-	-	-	1	1	1	1	1	1	1	1	1	1	1	1		
			1.020-1.5-7 0.0.5.0-10	ИЗДЕЛИЕ ЗАКЛ. МН11	-	-	-	-	1	1	1	1	-	-	-	-	-	-	-	-	-	-	-		
		7	1.020-1.5-7 0.0.7.0-01	ИЗДЕЛИЕ ЗАКЛ. МН12.25	2	-	-	-	2	-	-	-	2	-	-	-	2	-	-	-	2	-	-		
			1.020-1.5-7 0.0.7.0-02	ИЗДЕЛИЕ ЗАКЛ. МН12.30	-	2	-	-	-	2	-	-	-	2	-	-	-	2	-	-	-	2	-		
			1.020-1.5-7 0.0.7.0-03	ИЗДЕЛИЕ ЗАКЛ. МН12.35	-	-	2	-	-	-	2	-	-	-	2	-	-	-	2	-	-	-	2		
			1.020-1.5-7 0.0.7.0-04	ИЗДЕЛИЕ ЗАКЛ. МН12.40	-	-	-	2	-	-	-	2	-	-	-	2	-	-	-	2	-	-	-		
		8	1.020-1.5-7 0.0.4.0-12	ПЕТЛЯ СТРОПОВОЧНАЯ СП1	2	2	2	2	2	2	2	2	2	2	2	2	2	2	2	2	2	2	2		
			1.020-1.5-7 0.0.4.0-13	ПЕТЛЯ СТРОПОВОЧНАЯ СП2	-	-	-	-	-	-	-	2	-	-	2	2	2	2	2	2	2	2	2		
				ДЕТАЛИ:																					
		9	ГОСТ 6727-53*		16	16	16	16	-	-	-	-	-	-	-	-	-	-	-	-	-	-	МАССА, КГ		
			Φ5ВІ L=1150		-	-	-	-	16	16	16	16	-	-	-	-	-	-	-	-	-	-	0.177		
			Φ5ВІ L=1250		-	-	-	-	-	-	-	-	12	12	12	12	-	-	-	-	-	-	0.193		
			Φ5ВІ L=1450		-	-	-	-	-	-	-	-	-	-	12	12	12	12	-	-	-	-	0.223		
			Φ5ВІ L=1750		-	-	-	-	-	-	-	-	-	-	-	12	12	12	12	-	-	-	0.270		
			Φ5ВІ L=2050		-	-	-	-	-	-	-	-	-	-	-	-	-	12	12	12	12	-	0.316		
		10	Φ5ВІ L=940		1	1	1	1	-	-	-	-	-	-	-	-	-	-	-	-	-	-	0.145		
			Φ5ВІ L=1040		-	-	-	-	1	1	1	1	-	-	-	-	-	-	-	-	-	-	0.160		
			Φ5ВІ L=1240		-	-	-	-	-	-	-	1	1	1	1	-	-	-	-	-	-	-	0.191		
			Φ5ВІ L=1540		-	-	-	-	-	-	-	-	-	-	1	1	1	1	-	-	-	-	0.237		
			Φ5ВІ L=1840		-	-	-	-	-	-	-	-	-	-	-	-	-	1	1	1	1	-	0.284		
			ГОСТ 5.1459-72*																						
		11	Φ12АШ L=210		2	-	-	-	2	-	-	-	-	-	2	-	-	-	2	-	-	-	0.186		
			Φ12АШ L=260		-	2	-	-	-	2	-	-	-	-	-	2	-	-	-	2	-	-	0.231		
			Φ12АШ L=310		-	-	2	-	-	-	2	-	-	-	-	-	2	-	-	-	2	-	0.275		
			Φ12АШ L=360		-	-	-	2	-	-	-	2	-	-	-	-	-	2	-	-	-	2	0.320		

ФОРМАТ	ЭОЧА	ПОЗ.	ОБОЗНАЧЕНИЕ	НАИМЕНОВАНИЕ	КОЛ НА ИСПОЛН 1.020-1.5-5 0.2.0.0-																	ПРИМЕЧАНИЕ		
					100	101	102	103	104	105	106	107	108	109	110	111	112	113	114	115	116		117	118
БЧ	12			ГОСТ 5781-75 Φ6AI L=210	6	-	-	-	6	-	-	-	6	-	-	-	6	-	-	6	-	-	-	0.047
БЧ	13			Φ6AI L=310	-	-	6	-	-	-	6	-	-	6	-	-	6	-	-	6	-	-	6	0.069
БЧ	14			Φ6AI L=260	5	11	5	5	-	6	-	-	5	11	5	5	5	11	5	5	5	11	5	0.058
БЧ	14			Φ6AI L=360	-	-	-	6	5	5	5	11	-	-	-	6	-	-	-	6	-	-	-	0.080
БЧ	15			ГОСТ 5.1459-72* Φ12AIII L=480	1	1	1	1	1	1	1	1	1	1	1	1	1	1	1	1	1	1	1	0.426
БЧ	16			Φ12AIII L=660	4	4	4	4	4	4	4	4	4	4	4	4	4	4	4	4	4	4	4	0.586
БЧ	17			ГОСТ 5781-75 Φ6AI L=660	4	4	4	4	4	4	4	4	4	4	4	4	4	4	4	4	4	4	4	0.146

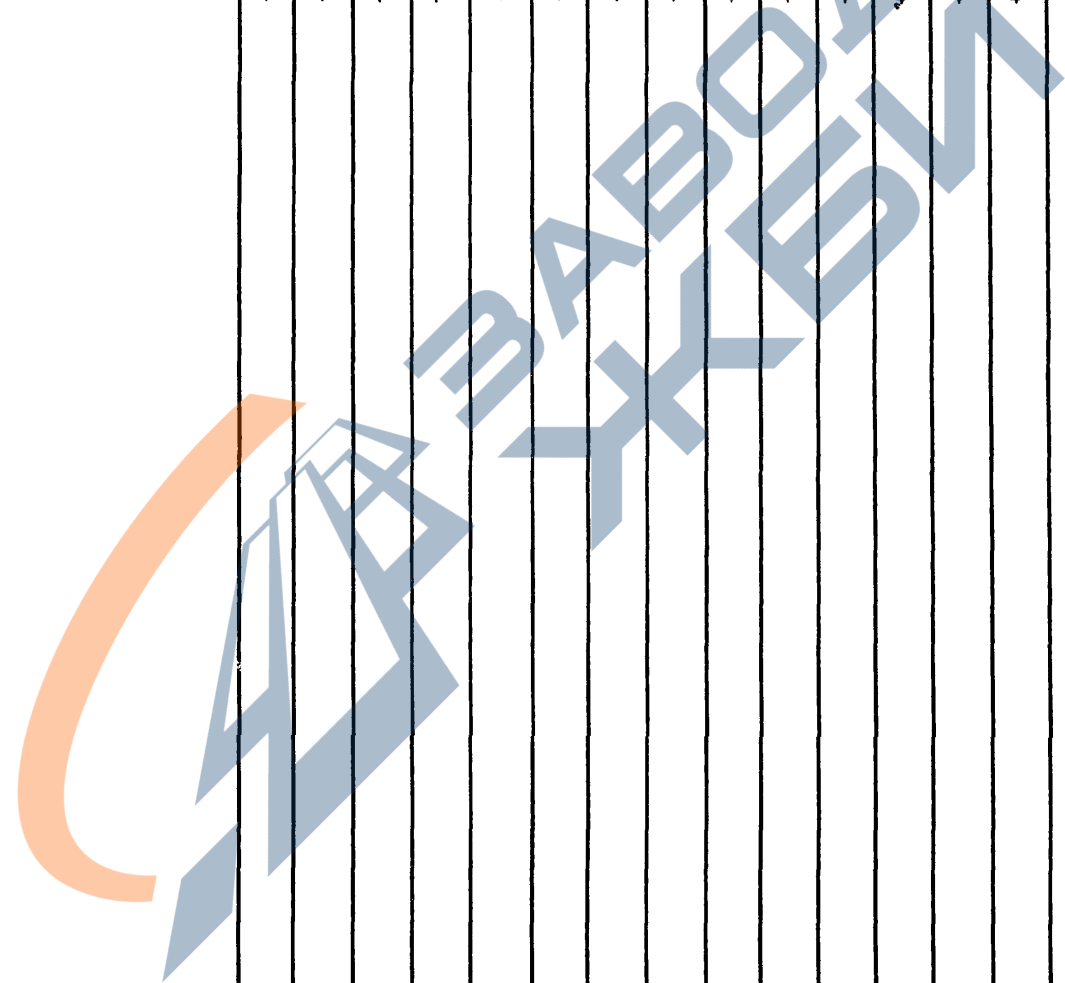

Код	ФОРМАТ	ЗОНА	ПОЗ	ОБОЗНАЧЕНИЕ	НАИМЕНОВАНИЕ	КОЛ НА ИСПОЛН 1.020-1.5-5 0.2.0.0-													ПРИМЕЧАНИЕ																				
						120	121	122	123	124	125	126	127	128	129	130	131	132		133	134	135	136	137	138	139													
12				1.020-1.5-5 0.2.0.0 СВ	ДОКУМЕНТАЦИЯ:	*	*	*	*	*	*	*	*	*	*	*	*	*	*	*	*	*	*																
12				1.020-1.5-6 0.0.0.0 УА	СВОРОЧНЫЙ ЧЕРТЕЖ	*	*	*	*	*	*	*	*	*	*	*	*	*	*	*	*	*	*																
12				1.020-1.5-5 0.0.0.0 ПЗ	УЗЛЫ АРМАТУРНЫЕ	*	*	*	*	*	*	*	*	*	*	*	*	*	*	*	*	*	*																
					ПОЯСНИТЕЛЬНАЯ ЗАПИСКА	*	*	*	*	*	*	*	*	*	*	*	*	*	*	*	*	*	*																
12			1	1.020-1.5-7 0.0.2.0-172	СВОРОЧНЫЕ ЕДИНИЦЫ:	1	-	-	-	1	-	-	-	1	-	-	1	-	-	-	1	-																	
				1.020-1.5-7 0.0.2.0-173	КАРКАС ПЛ. КР59.25-1	-	1	-	-	-	1	-	-	-	1	-	-	1	-	-	-	1	-																
				1.020-1.5-7 0.0.2.0-174	КАРКАС ПЛ. КР59.30-1	-	-	1	-	-	-	1	-	-	-	1	-	-	1	-	-	-	1	-															
				1.020-1.5-7 0.0.2.0-179	КАРКАС ПЛ. КР61.40-1	-	-	-	1	-	-	-	1	-	-	-	1	-	-	-	1	-	-																
12			2	1.020-1.5-7 0.0.2.0-118	КАРКАС ПЛ. КР60.25	3	-	-	-	3	-	-	-	3	-	-	3	-	-	3	-	-	3	-															
				1.020-1.5-7 0.0.2.0-119	КАРКАС ПЛ. КР60.30	-	3	-	-	-	3	-	-	-	3	-	-	-	3	-	-	-	3	-															
				1.020-1.5-7 0.0.2.0-120	КАРКАС ПЛ. КР60.35	-	-	3	-	-	-	3	-	-	-	3	-	-	-	3	-	-	-	3	-														
				1.020-1.5-7 0.0.2.0-129	КАРКАС ПЛ. КР62.40	-	-	-	3	-	-	-	3	-	-	-	3	-	-	-	3	-	-	-	3	-													
12			3	1.020-1.5-7 0.0.2.0-024	КАРКАС ПЛ. КР40.25	1	-	-	-	1	-	-	-	1	-	-	-	1	-	-	-	1	-	-	-	1	-												
				1.020-1.5-7 0.0.2.0-025	КАРКАС ПЛ. КР40.30	-	1	-	-	-	1	-	-	-	1	-	-	-	1	-	-	-	1	-	-	-	1	-											
				1.020-1.5-7 0.0.2.0-026	КАРКАС ПЛ. КР40.35	-	-	1	-	-	-	1	-	-	-	1	-	-	-	1	-	-	-	1	-	-	-	1	-										
				1.020-1.5-7 0.0.2.0-035	КАРКАС ПЛ. КР42.40	-	-	-	1	-	-	-	1	-	-	-	1	-	-	-	1	-	-	-	1	-	-	-	1	-									
12			4	1.020-1.5-7 0.0.4.0	ИЗДЕЛИЕ ЗАКЛ. МН1.25	1	-	-	-	1	-	-	-	1	-	-	-	1	-	-	-	1	-	-	-	1	-	-	-	1	-								
				1.020-1.5-7 0.0.4.0-01	ИЗДЕЛИЕ ЗАКЛ. МН1.30	-	1	-	-	-	1	-	-	-	1	-	-	-	1	-	-	-	1	-	-	-	1	-	-	-	1	-							
				1.020-1.5-7 0.0.4.0-02	ИЗДЕЛИЕ ЗАКЛ. МН1.35	-	-	1	-	-	-	1	-	-	-	1	-	-	-	1	-	-	-	1	-	-	-	1	-	-	-	1	-						
				1.020-1.5-7 0.0.4.0-03	ИЗДЕЛИЕ ЗАКЛ. МН1.40	-	-	-	1	-	-	-	1	-	-	-	1	-	-	-	1	-	-	-	1	-	-	-	1	-	-	-	1	-					
12			5	1.020-1.5-7 0.0.5.0-04	ИЗДЕЛИЕ ЗАКЛ. МН4	1	1	1	1	1	1	1	1	1	1	1	1	1	1	1	1	1	1	1	1	1	1	1	1	1	1	1	1	1					
12			6	1.020-1.5-7 0.0.5.0-09	ИЗДЕЛИЕ ЗАКЛ. МН10	1	1	1	1	1	1	1	1	1	1	1	1	1	1	1	1	1	1	1	1	1	1	1	1	1	1	1	1	1					
				1.020-1.5-7 0.0.5.0-10	ИЗДЕЛИЕ ЗАКЛ. МН11	1	-	-	-	1	1	1	1	1	1	1	1	1	1	1	1	1	1	1	1	1	1	1	1	1	1	1	1	1					
12			7	1.020-1.5-7 0.0.7.0-01	ИЗДЕЛИЕ ЗАКЛ. МН12.25	2	-	-	-	2	-	-	-	2	-	-	-	2	-	-	-	2	-	-	-	2	-	-	-	2	-	-	-	2	-				
				1.020-1.5-7 0.0.7.0-02	ИЗДЕЛИЕ ЗАКЛ. МН12.30	-	2	-	-	-	2	-	-	-	2	-	-	-	2	-	-	-	2	-	-	-	2	-	-	-	2	-	-	-	2	-			
				1.020-1.5-7 0.0.7.0-03	ИЗДЕЛИЕ ЗАКЛ. МН12.35	-	-	2	-	-	-	2	-	-	-	2	-	-	-	2	-	-	-	2	-	-	-	2	-	-	-	2	-	-	-	2	-		
				1.020-1.5-7 0.0.7.0-04	ИЗДЕЛИЕ ЗАКЛ. МН12.40	-	-	-	2	-	-	-	2	-	-	-	2	-	-	-	2	-	-	-	2	-	-	-	2	-	-	-	2	-	-	2	-		
12			8	1.020-1.5-7 0.0.4.0-13	ПЕТЛЯ СТРОПОВОЧНАЯ СП2	2	2	2	2	2	2	2	2	2	2	2	2	2	2	2	2	2	2	2	2	2	2	2	2	2	2	2	2	2	2	2			
				1.020-1.5-7 0.0.4.0-14	ПЕТЛЯ СТРОПОВОЧНАЯ СП3	-	-	-	2	-	-	-	2	-	-	-	2	-	-	-	2	-	-	-	2	-	-	-	2	-	-	-	2	-	-	2	-		
				1.020-1.5-7 0.0.4.0-15	ПЕТЛЯ СТРОПОВОЧНАЯ СП4	-	-	-	-	-	-	-	-	-	-	-	-	-	-	-	-	-	-	-	-	-	-	-	-	-	-	-	-	-	-	-	-		
					ДЕТАЛИ:																																		
					ГОСТ 6727-53*																																		
БЧ			9	Φ5В1 L=1150		26	26	26	26	-	-	-	-	-	-	-	-	-	-	-	-	-	-	-	-	-	-	-	-	-	-	-	-	-	-	-	0.177		
				Φ5В1 L=1250		-	-	-	-	26	26	26	26	-	-	-	-	-	-	-	-	-	-	-	-	-	-	-	-	-	-	-	-	-	-	-	-	0.193	
				Φ5В1 L=1450		-	-	-	-	-	-	-	-	24	24	24	24	-	-	-	-	-	-	-	-	-	-	-	-	-	-	-	-	-	-	-	-	0.223	
				Φ5В1 L=1750		-	-	-	-	-	-	-	-	-	-	-	-	-	-	-	-	-	-	-	-	-	-	-	-	-	-	-	-	-	-	-	-	0.270	
БЧ			10	Φ5В1 L=2050		-	-	-	-	-	-	-	-	-	-	-	-	24	24	24	24	-	-	-	-	-	-	-	-	-	-	-	-	-	-	-	-	0.316	
				Φ5В1 L=940		1	1	1	1	-	-	-	-	-	-	-	-	-	-	-	-	-	-	-	-	-	-	-	-	-	-	-	-	-	-	-	-	0.145	
				Φ5В1 L=1040		-	-	-	-	1	1	1	1	1	1	1	1	1	1	1	1	1	1	1	1	1	1	1	1	1	1	1	1	1	1	1	1	1	0.160
				Φ5В1 L=1240		-	-	-	-	-	-	-	-	-	1	1	1	1	1	1	1	1	1	1	1	1	1	1	1	1	1	1	1	1	1	1	1	0.191	
				Φ5В1 L=1540		-	-	-	-	-	-	-	-	-	-	-	-	-	1	1	1	1	1	1	1	1	1	1	1	1	1	1	1	1	1	1	1	0.237	
				Φ5В1 L=1840		-	-	-	-	-	-	-	-	-	-	-	-	-	-	-	-	-	1	1	1	1	1	1	1	1	1	1	1	1	1	1	1	0.284	
БЧ			11	ГОСТ 5.1459-72*																																			
				Φ12АШ L=210		2	-	-	-	2	-	-	-	2	-	-	-	2	-	-	-	2	-	-	-	2	-	-	-	2	-	-	-	-	-	-	0.186		
				Φ12АШ L=260		-	2	-	-	-	2	-	-	-	2	-	-	-	2	-	-	-	2	-	-	-	2	-	-	-	2	-	-	-	-	-	-	0.231	
				Φ12АШ L=310		-	-	2	-	-	-	2	-	-	-	2	-	-	-	2	-	-	-	2	-	-	-	2	-	-	-	2	-	-	-	-	-	0.275	

ФОРМАТ	ЗОНА	ПОЗ.	ОБОЗНАЧЕНИЕ	НАИМЕНОВАНИЕ	КОЛ НА ИСПОЛН 1.020-1.5-5 0.2.0.0-																			ПРИМЕЧАНИЕ	
					120	121	122	123	124	125	126	127	128	129	130	131	132	133	134	135	136	137	138		139
ВЧ		12		Φ12 АШ L=360 ГОСТ 5781-75	-	-	-	2	-	-	-	2	-	-	-	2	-	-	-	2	-	-	-	2	0.320
ВЧ		13		Φ6 АІ L=210	6	-	-	-	6	-	-	-	6	-	-	-	6	-	-	-	6	-	-	-	0.047
ВЧ		14		Φ6 АІ L=310	-	-	6	-	-	-	6	-	-	-	6	-	-	-	6	-	-	-	6	-	0.069
ВЧ		14		Φ6 АІ L=260	5	11	5	5	-	6	-	-	5	11	5	5	5	11	5	5	5	11	5	5	0.058
ВЧ		15		ГОСТ 5.1459-72*	-	-	-	6	5	5	5	11	-	-	-	6	-	-	-	6	-	-	-	6	0.080
ВЧ		16		Φ12 АШ L=480	1	1	1	1	1	1	1	1	1	1	1	1	1	1	1	1	1	1	1	1	0.426
ВЧ		16		Φ12 АШ L=660	4	4	4	4	4	4	4	4	4	4	4	4	4	4	4	4	4	4	4	4	0.586
ВЧ		17		ГОСТ 5781-75 Φ6 АІ L=660	4	4	4	4	4	4	4	4	4	4	4	4	4	4	4	4	4	4	4	4	0.146

УЛКМА КОРТ КиевЭНИИЭП	ЗОНА	ПОЗ	ОБОЗНАЧЕНИЕ	НАИМЕНОВАНИЕ	КОЛ НА ИСПОЛН 1.020-1.5-5 0.2.0.0-															ПРИМЕЧАНИЕ										
					140	141	142	143	144	145	146	147	148	149	150	151	152	153	154		155	156	157	158	159					
12			1.020-1.5-5 0.2.0.0 СВ	ДОКУМЕНТАЦИЯ:	*	*	*	*	*	*	*	*	*	*	*	*	*	*	*	*	*	*	*	*	*	*	*	*	*	
12			1.020-1.5-6 0.0.0.0 УА	СВОРОЧНЫЙ ЧЕРТЕЖ	*	*	*	*	*	*	*	*	*	*	*	*	*	*	*	*	*	*	*	*	*	*	*	*	*	
12			1.020-1.5-5 0.0.0.0 ПЗ	УЗЛЫ АРМАТУРНЫЕ	*	*	*	*	*	*	*	*	*	*	*	*	*	*	*	*	*	*	*	*	*	*	*	*	*	
				ПОЯСНИТЕЛЬНАЯ ЗАПИСКА	*	*	*	*	*	*	*	*	*	*	*	*	*	*	*	*	*	*	*	*	*	*	*	*	*	
12	1		1.020-1.5-7 0.0.2.0-180	СВОРОЧНЫЕ ЕДИНИЦЫ:	1	-	-	-	1	-	-	-	1	-	-	-	1	-	-	-	1	-	-	-	1	-	-	-		
			1.020-1.5-7 0.0.2.0-181	КАРКАС ПЛ. КР65.25-1	-	1	-	-	-	1	-	-	-	1	-	-	-	1	-	-	-	1	-	-	-	1	-	-		
			1.020-1.5-7 0.0.2.0-182	КАРКАС ПЛ. КР65.30-1	-	-	-	1	-	-	1	-	-	-	1	-	-	-	1	-	-	-	1	-	-	-	1	-		
			1.020-1.5-7 0.0.2.0-187	КАРКАС ПЛ. КР65.35-1	-	-	-	-	1	-	-	-	-	1	-	-	-	-	1	-	-	-	-	1	-	-	-	1		
12	2		1.020-1.5-7 0.0.2.0-142	КАРКАС ПЛ. КР67.40-1	3	-	-	-	3	-	-	-	3	-	-	-	3	-	-	-	3	-	-	-	3	-	-	-		
			1.020-1.5-7 0.0.2.0-142	КАРКАС ПЛ. КР66.25	-	-	-	-	-	-	-	-	-	-	-	-	-	-	-	-	-	-	-	-	-	-	-	-		
			1.020-1.5-7 0.0.2.0-143	КАРКАС ПЛ. КР66.30	-	3	-	-	-	3	-	-	-	3	-	-	-	3	-	-	-	3	-	-	-	3	-	-		
			1.020-1.5-7 0.0.2.0-144	КАРКАС ПЛ. КР66.35	-	-	-	3	-	-	-	-	3	-	-	-	-	3	-	-	-	-	3	-	-	-	-	3		
			1.020-1.5-7 0.0.2.0-153	КАРКАС ПЛ. КР68.40	-	-	-	-	3	-	-	-	-	3	-	-	-	-	3	-	-	-	-	3	-	-	-	3		
12	3		1.020-1.5-7 0.0.2.0-048	КАРКАС ПЛ. КР46.25	1	-	-	-	1	-	-	-	1	-	-	-	1	-	-	-	1	-	-	-	1	-	-	-		
			1.020-1.5-7 0.0.2.0-049	КАРКАС ПЛ. КР46.30	-	1	-	-	-	1	-	-	-	1	-	-	-	1	-	-	-	1	-	-	-	1	-	-		
			1.020-1.5-7 0.0.2.0-050	КАРКАС ПЛ. КР46.35	-	-	-	1	-	-	-	-	1	-	-	-	-	1	-	-	-	-	1	-	-	-	-	1		
			1.020-1.5-7 0.0.2.0-059	КАРКАС ПЛ. КР48.40	-	-	-	-	1	-	-	-	-	1	-	-	-	-	1	-	-	-	-	1	-	-	-	1		
12	4		1.020-1.5-7 0.0.4.0	ИЗДЕЛИЕ ЗАКЛ. МН1.25	1	-	-	-	1	-	-	-	1	-	-	-	1	-	-	-	1	-	-	-	1	-	-	-		
			1.020-1.5-7 0.0.4.0-01	ИЗДЕЛИЕ ЗАКЛ. МН1.30	-	1	-	-	-	1	-	-	-	1	-	-	-	1	-	-	-	1	-	-	-	1	-	-		
			1.020-1.5-7 0.0.4.0-02	ИЗДЕЛИЕ ЗАКЛ. МН1.35	-	-	-	1	-	-	-	-	1	-	-	-	-	1	-	-	-	-	1	-	-	-	-	1		
			1.020-1.5-7 0.0.4.0-03	ИЗДЕЛИЕ ЗАКЛ. МН1.40	-	-	-	-	1	-	-	-	1	-	-	-	-	1	-	-	-	-	1	-	-	-	-	1		
12	5		1.020-1.5-7 0.0.5.0-04	ИЗДЕЛИЕ ЗАКЛ. МН4	1	1	1	1	1	1	1	1	1	1	1	1	1	1	1	1	1	1	1	1	1	1	1	1	1	
12	6		1.020-1.5-7 0.0.5.0-09	ИЗДЕЛИЕ ЗАКЛ. МН10	1	1	1	1	1	1	1	1	1	1	1	1	1	1	1	1	1	1	1	1	1	1	1	1	1	
			1.020-1.5-7 0.0.5.0-10	ИЗДЕЛИЕ ЗАКЛ. МН11	-	-	-	-	1	-	-	-	1	-	-	-	1	-	-	-	1	-	-	-	1	-	-	-		
12	7		1.020-1.5-7 0.0.7.0-01	ИЗДЕЛИЕ ЗАКЛ. МН12.25	2	-	-	-	2	-	-	-	2	-	-	-	2	-	-	-	2	-	-	-	2	-	-	-		
			1.020-1.5-7 0.0.7.0-02	ИЗДЕЛИЕ ЗАКЛ. МН12.30	-	2	-	-	-	2	-	-	-	2	-	-	-	2	-	-	-	2	-	-	-	2	-	-		
			1.020-1.5-7 0.0.7.0-03	ИЗДЕЛИЕ ЗАКЛ. МН12.35	-	-	-	2	-	-	-	-	2	-	-	-	-	2	-	-	-	-	2	-	-	-	-	2		
			1.020-1.5-7 0.0.7.0-04	ИЗДЕЛИЕ ЗАКЛ. МН12.40	-	-	-	-	2	-	-	-	-	2	-	-	-	-	2	-	-	-	-	2	-	-	-	2		
12	8		1.020-1.5-7 0.0.4.0-13	ПЕТЛЯ СТРОПОВОЧНАЯ СП2	2	2	2	2	2	2	2	2	2	2	2	2	2	2	2	2	2	2	2	2	2	2	2	2	2	
			1.020-1.5-7 0.0.4.0-14	ПЕТЛЯ СТРОПОВОЧНАЯ СП3	-	-	-	-	2	-	-	-	-	2	-	-	-	-	2	-	-	-	-	2	-	-	-	2		
			1.020-1.5-7 0.0.4.0-15	ПЕТЛЯ СТРОПОВОЧНАЯ СП4	-	-	-	-	-	-	-	-	-	-	-	-	-	-	-	-	-	-	-	-	-	-	-	-		
				ДЕТАЛИ:																										
				ГОСТ 6727-53*																									МАССА, кг	
ВЧ	9			Ф5ВІ L=1150	26	26	26	26	-	-	-	-	-	-	-	-	-	-	-	-	-	-	-	-	-	-	-	0.177		
				Ф5ВІ L=1250	-	-	-	-	26	26	26	26	-	-	-	-	-	-	-	-	-	-	-	-	-	-	-	0.193		
				Ф5ВІ L=1450	-	-	-	-	-	-	-	-	24	24	24	24	-	-	-	-	-	-	-	-	-	-	-	0.223		
				Ф5ВІ L=1750	-	-	-	-	-	-	-	-	-	-	-	-	24	24	24	24	-	-	-	-	-	-	-	0.270		
ВЧ	10			Ф5ВІ L=2050	-	-	-	-	-	-	-	-	-	-	-	-	-	-	-	-	-	-	-	-	-	-	0.316			
				Ф5ВІ L=940	1	1	1	1	-	-	-	-	-	-	-	-	-	-	-	-	-	-	-	-	-	-	-	0.145		
				Ф5ВІ L=1040	-	-	-	-	1	1	1	1	-	-	-	-	-	-	-	-	-	-	-	-	-	-	-	0.160		
				Ф5ВІ L=1240	-	-	-	-	-	-	-	-	1	1	1	1	-	-	-	-	-	-	-	-	-	-	-	0.191		
				Ф5ВІ L=1540	-	-	-	-	-	-	-	-	-	-	-	1	1	1	1	-	-	-	-	-	-	-	-	0.237		
				Ф5ВІ L=1840	-	-	-	-	-	-	-	-	-	-	-	-	-	-	-	1	1	1	1	-	-	-	-	0.284		
ВЧ	11			ГОСТ 5.1459-72*																										
				Ф12АШ L=210	2	-	-	-	2	-	-	-	-	-	-	-	2	-	-	-	-	-	2	-	-	-	-	0.186		
				Ф12АШ L=260	-	2	-	-	-	2	-	-	-	-	2	-	-	-	-	-	-	-	-	2	-	-	-	0.231		
				Ф12АШ L=310	-	-	2	-	-	-	-	-	-	-	-	-	-	-	-	-	-	-	-	-	-	2	-	0.275		

ФОРМАТ	ЗОНА	ПОЗ.	ОБОЗНАЧЕНИЕ	НАИМЕНОВАНИЕ	КОЛ НА ИСПОЛН 1.020-1.5-5 0.2.0.0-																	ПРИМЕЧАНИЕ			
					140	141	142	143	144	145	146	147	148	149	150	151	152	153	154	155	156		157	158	159
ВЧ		12		Φ12АШ L=360 ГОСТ 5781-75	-	-	-	2	-	-	-	2	-	-	-	2	-	-	-	2	-	-	-	2	0.320
ВЧ		13		Φ6AI L=210	6	-	-	-	6	-	-	-	6	-	-	-	6	-	-	-	6	-	-	-	0.047
ВЧ		14		Φ6AI L=310	-	-	6	-	-	-	6	-	-	-	6	-	-	6	-	-	-	6	-	0.069	
ВЧ				Φ6AI L=260	5	11	5	5	-	6	-	-	5	11	5	5	5	11	5	5	5	11	5	5	0.058
ВЧ				Φ6AI L=360	-	-	-	6	5	5	5	11	-	-	-	6	-	-	-	6	-	-	-	6	0.080
ВЧ		15		ГОСТ 5.1459-72*																					
ВЧ		16		Φ12АШ L=480	1	1	1	1	1	1	1	1	1	1	1	1	1	1	1	1	1	1	1	1	0.426
ВЧ		17		Φ12АШ L=660	4	4	4	4	4	4	4	4	4	4	4	4	4	4	4	4	4	4	4	4	0.586
ВЧ				ГОСТ 5781-75																					
ВЧ				Φ6AI L=660	4	4	4	4	4	4	4	4	4	4	4	4	4	4	4	4	4	4	4	4	0.146

КиевЗНИИЭП | ТЛП КОРТ

<https://zavodjbi.com/>

**РИС. 1**

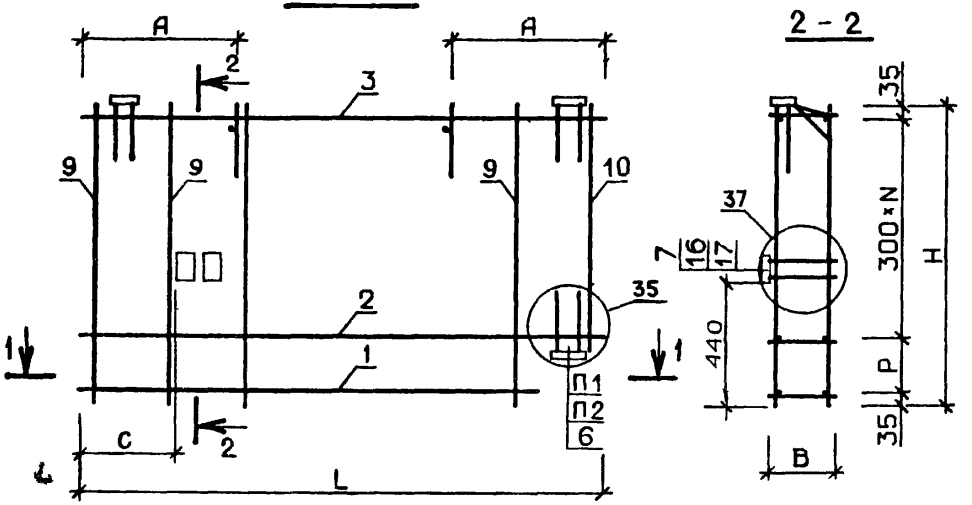

**РИС. 2**

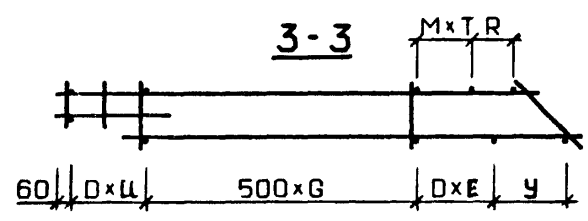
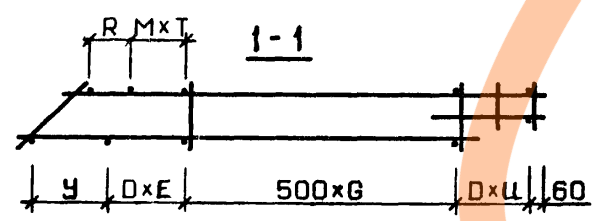
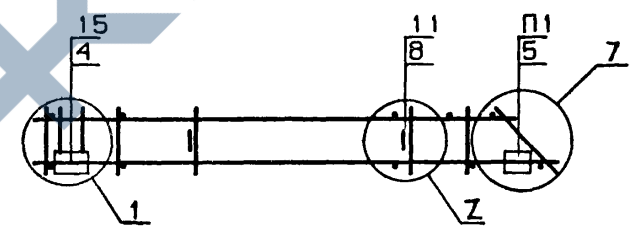
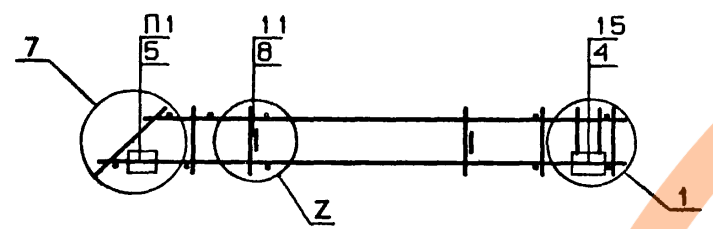
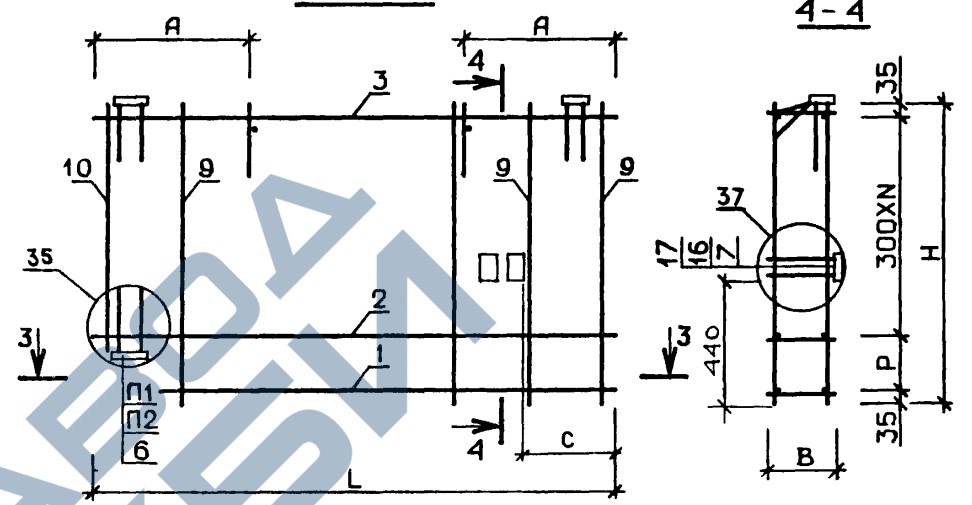

1. УЗЛЫ ЗАМАРКИРОВАННЫЕ НА ДАННОМ ЧЕРТЕЖЕ, РАЗРАБОТАНЫ В ВЫПУСКЕ 5-6.  
 2. УЗЕЛ 1 СМ. ЛИСТ 1; УЗЛЫ 3,4 (БУКВЕННЫЙ ИНДЕКС „Z“) СМ. ЛИСТ 2; УЗЕЛ 7 СМ. ЛИСТ 3; УЗЕЛ 35 СМ. ЛИСТ 7; УЗЕЛ 37 СМ. ЛИСТ 8.

<https://zavodjbi.com/>

1.020-1.5-5 0.2.0.0 СБ					
КАРКАС			СТАДИЯ	МАССА	МАСШТАБ
ПРОСТРАНСТВЕННЫЙ КП			Р	СМ ТАБЛ	
			ЛИСТ 1	ЛИСТОВ 6	
			ЦНИИЭП		
			торгово-бытовых зданий и туристских комплексов		
НАЧ.ОТД.	ВОЛЫНСКИЙ	25.03			
Н.КОНТР.	ВАСИЛЬЕВА	24.03			
Г.И.П.	ВАНЯН	24.03			
РУК.ГР.	ШАНАУРОВА	24.03			
ПРОВЕРИЛ	ХОДОШ	24.03			
РАЗРАБ.	КАШЕЛКИНА	24.03			

17534 41

ФОРМАТ А2

<https://zavodjbi.com/>

ОБОЗНАЧЕНИЕ	МАРКА	РИС	L	H	B	A	У	Д	Е	G	С	Ц	R	M	T	P	N	Z	П1	П2	МАССА
1.020-1.5-5 0.2.0.0	КПН20.25-П	1	2730	1150	220	790	250	300	3	1	440	3	-	300	3	180	3	3	12	13	34.8
-001	КПН20.30-П	1	2730	1150	270	790	250	300	3	1	440	3	-	300	3	180	3	3	13	13	35.5
-002	КПН20.35-П	1	2730	1150	320	790	250	300	3	1	440	3	-	300	3	180	3	3	12	13	36.2
-003	КПН20.40-П	1	2730	1150	370	790	250	300	3	1	440	3	250	300	2	180	3	3	14	13	41.3
-004	КПН21.25-П	1	2730	1250	220	790	250	300	3	1	440	3	-	300	3	280	3	3	12	14	35.3
-005	КПН21.30-П	1	2730	1250	270	790	250	300	3	1	440	3	-	300	3	280	3	3	13	14	36.0
-006	КПН21.35-П	1	2730	1250	320	790	250	300	3	1	440	3	-	300	3	280	3	3	12	14	36.7
-007	КПН21.40-П	1	2730	1250	370	790	250	300	3	1	440	3	250	300	2	280	3	4	14	14	45.1
-008	КПН22.25-П	1	2730	1450	220	790	250	400	1	3	440	1	-	400	1	180	4	3	12	13	36.0
-009	КПН22.30-П	1	2730	1450	270	790	250	400	1	3	440	1	-	400	1	180	4	3	13	13	36.8
-010	КПН22.35-П	1	2730	1450	320	790	250	400	1	3	440	1	-	400	1	180	4	4	12	13	40.8
-011	КПН22.40-П	1	2730	1450	370	790	250	400	1	3	440	1	-	350	1	180	4	4	14	13	46.9
-012	КПН23.25-П	1	2730	1750	220	790	250	400	1	3	440	1	-	400	1	180	5	4	12	13	41.3
-013	КПН23.30-П	1	2730	1750	270	790	250	400	1	3	440	1	-	400	1	180	5	4	13	13	42.1
-014	КПН23.35-П	1	2730	1750	320	790	250	400	1	3	440	1	-	400	1	180	5	4	12	13	42.8
-015	КПН23.40-П	1	2730	1750	370	790	250	400	1	3	440	1	-	350	1	180	5	4	14	13	49.8
-016	КПН24.25-П	1	2730	2050	220	790	250	400	1	3	440	1	-	400	1	180	6	4	12	13	43.3
-017	КПН24.30-П	1	2730	2050	270	790	250	400	1	3	440	1	-	400	1	180	6	4	13	13	44.1
-018	КПН24.35-П	1	2730	2050	320	790	250	400	1	3	440	1	-	400	1	180	6	4	12	13	44.9
-019	КПН24.40-П	1	2730	2050	370	790	250	400	1	3	440	1	-	350	1	180	6	4	14	13	52.8
-020	КПН25.25-П	1	2680	1150	220	790	250	300	3	1	390	3	-	300	3	180	3	3	12	13	35.2
-021	КПН25.30-П	1	2680	1150	270	790	250	300	3	1	390	3	-	300	3	180	3	3	13	13	35.9
-022	КПН25.35-П	1	2680	1150	320	790	250	300	3	1	390	3	250	300	2	180	3	3	12	13	36.6
-023	КПН25.40-П	1	2680	1150	370	790	250	300	3	1	390	3	200	300	2	180	3	3	14	13	41.6
-024	КПН26.25-П	1	2680	1250	220	790	250	300	3	1	390	3	-	300	3	280	3	3	12	14	35.8
-025	КПН26.30-П	1	2680	1250	270	790	250	300	3	1	390	3	-	300	3	280	3	3	13	14	36.5
-026	КПН26.35-П	1	2680	1250	320	790	250	300	3	1	390	3	250	300	2	280	3	3	12	14	37.2
-027	КПН26.40-П	1	2680	1250	370	790	250	300	3	1	390	3	200	300	2	280	3	4	14	14	45.5
-028	КПН27.25-П	1	2680	1450	220	790	250	400	1	3	390	1	-	400	1	180	4	3	12	13	35.9
-029	КПН27.30-П	1	2680	1450	270	790	250	400	1	3	390	1	-	400	1	180	4	3	13	13	36.6
-030	КПН27.35-П	1	2680	1450	320	790	250	400	1	3	390	1	-	350	1	180	4	4	12	13	40.7
-031	КПН27.40-П	1	2680	1450	370	790	250	400	1	3	390	1	-	300	1	180	4	4	14	13	46.6

В ТАБЛИЦЕ ИСПОЛНЕНИИ РАЗМЕРЫ ПРИВЕДЕНЫ В ММ <https://zavodjbi.com/>

1.020-1.5-5 0.2.0.0 СБ

ЛИСТ

2

ДІ ІВЦ  
КиевЗНИИЭП  
УЛІГАТОР  
ТІП КОРТ

БІЛІННІ ІМЕНА

ІМЕНА ПІДПИСАНИХ

ІМЕНА ПІДПИСАНИХ

<https://zavodjbi.com/>

ОБОЗНАЧЕНИЕ	МАРКА	РИС	L	H	B	H	Y	D	E	G	C	U	R	M	T	P	N	Z	П1	П2	МАССА
1.020-1.5-5 0.2.0 0-032	КПН28.25-П	1	2680	1750	220	790	250	400	1	3	390	1	-	400	1	180	5	4	12	13	41.2
-033	КПН28.30-П	1	2680	1750	270	790	250	400	1	3	390	1	-	400	1	180	5	4	13	13	41.9
-034	КПН28.35-П	1	2680	1750	320	790	250	400	1	3	390	1	-	350	1	180	5	4	12	13	42.7
-035	КПН28.40-П	1	2680	1750	370	790	250	400	1	3	390	1	-	300	1	180	5	4	14	13	49.6
-036	КПН29.25-П	1	2680	2050	220	790	250	400	1	3	390	1	-	400	1	180	6	4	12	13	43.1
-037	КПН29.30-П	1	2680	2050	270	790	250	400	1	3	390	1	-	400	1	180	6	4	13	13	43.9
-038	КПН29.35-П	1	2680	2050	320	790	250	400	1	3	390	1	-	350	1	180	6	4	12	13	44.7
-039	КПН29.40-П	1	2680	2050	370	790	250	400	1	3	390	1	-	300	1	180	6	4	14	13	52.5
-040	КПН30.25-П	1	5730	1150	220	1090	250	400	4	5	440	3	-	400	4	180	3	4	12	13	57.6
-041	КПН30.30-П	1	5730	1150	270	1090	250	400	4	5	440	3	-	400	4	180	3	4	13	13	58.5
-042	КПН30.35-П	1	5730	1150	320	1090	250	400	4	5	440	3	-	400	4	180	3	4	12	13	59.5
-043	КПН30.40-П	1	5730	1150	370	1090	250	400	4	5	440	3	350	400	3	180	3	4	14	13	74.7
-044	КПН31.25-П	1	5730	1250	220	1090	250	400	4	5	440	3	-	400	4	280	3	4	12	14	58.3
-045	КПН31.30-П	1	5730	1250	270	1090	250	400	4	5	440	3	-	400	4	280	3	4	13	14	59.2
-046	КПН31.35-П	1	5730	1250	320	1090	250	400	4	5	440	3	-	400	4	280	3	4	12	14	60.2
-047	КПН31.40-П	1	5730	1250	370	1090	250	400	4	5	440	3	350	400	3	280	3	4	14	14	75.4
-048	КПН32.25-П	1	5730	1450	220	1090	250	400	1	9	440	1	-	400	1	180	4	4	12	13	63.3
-049	КПН32.30-П	1	5730	1450	270	1090	250	400	1	9	440	1	-	400	1	180	4	4	13	13	64.3
-050	КПН32.35-П	1	5730	1450	320	1090	250	400	1	9	440	1	-	400	1	180	4	4	12	13	67.2
-051	КПН32.40-П	1	5730	1450	370	1090	250	400	1	9	440	1	-	350	1	180	4	4	14	13	83.1
-052	КПН33.25-П	1	5730	1750	220	1090	250	400	1	9	440	1	-	400	1	180	5	4	12	13	69.3
-053	КПН33.30-П	1	5730	1750	270	1090	250	400	1	9	440	1	-	400	1	180	5	4	13	13	72.3
-054	КПН33.35-П	1	5730	1750	320	1090	250	400	1	9	440	1	-	400	1	180	5	4	12	13	79.5
-055	КПН33.40-П	1	5730	1750	370	1090	250	400	1	9	440	1	-	350	1	180	5	4	14	13	97.9
-056	КПН34.25-П	1	5730	2050	220	1090	250	400	1	9	440	1	-	400	1	180	6	4	12	13	77.2
-057	КПН34.30-П	1	5730	2050	270	1090	250	400	1	9	440	1	-	400	1	180	6	4	13	13	84.5
-058	КПН34.35-П	1	5730	2050	320	1090	250	400	1	9	440	1	-	400	1	180	6	4	12	13	85.6
-059	КПН34.40-П	1	5730	2050	370	1090	250	400	1	9	440	1	-	350	1	180	6	4	14	13	106.6
-060	КПН35.25-П	1	5680	1150	220	1090	250	400	4	5	390	3	-	400	4	180	3	4	12	13	57.4
-061	КПН35.30-П	1	5680	1150	270	1090	250	400	4	5	390	3	-	400	4	180	3	4	13	13	58.3
-062	КПН35.35-П	1	5680	1150	320	1090	250	400	4	5	390	3	350	400	3	180	3	4	12	13	59.3
-063	КПН35.40-П	1	5680	1150	370	1090	250	400	4	5	390	3	300	400	3	180	3	4	14	13	74.4

<https://zavodjbi.com/>

1.020-1.5-5 0.2.0.0 06

ЛИСТ  
3

17534 43

ФОРМАТ І2

ОБОЗНАЧЕНИЕ	МАРКА	РИС	L	Н	В	А	У	Д	Е	Г	С	Ц	Р	М	Т	Р	Н	З	П1	П2	МАССА
1.020-1.5-5 0.2.0.0-064	КПН36.25-П	1	5680	1250	220	1090	250	400	4	5	390	3	-	400	4	280	3	4	12	14	58.1
-065	КПН36.30-П	1	5680	1250	270	1090	250	400	4	5	390	3	-	400	4	280	3	4	13	14	59.0
-066	КПН36.35-П	1	5680	1250	320	1090	250	400	4	5	390	3	350	400	3	280	3	4	12	14	60.0
-067	КПН36.40-П	1	5680	1250	370	1090	250	400	4	5	390	3	300	400	3	280	3	4	14	14	75.1
-068	КПН37.25-П	1	5680	1450	220	1090	250	400	1	9	390	1	-	400	1	180	4	4	12	13	63.0
-069	КПН37.30-П	1	5680	1450	270	1090	250	400	1	9	390	1	-	400	1	180	4	4	13	13	64.0
-070	КПН37.35-П	1	5680	1450	320	1090	250	400	1	9	390	1	-	350	1	180	4	4	12	13	67.0
-071	КПН37.40-П	1	5680	1450	370	1090	250	400	1	9	390	1	-	300	1	180	4	4	14	13	82.7
-072	КПН38.25-П	1	5680	1750	220	1090	250	400	1	9	390	1	-	400	1	180	5	4	12	13	69.0
-073	КПН38.30-П	1	5680	1750	270	1090	250	400	1	9	390	1	-	400	1	180	5	4	13	13	72.0
-074	КПН38.35-П	1	5680	1750	320	1090	250	400	1	9	390	1	-	350	1	180	5	4	12	13	79.2
-075	КПН38.40-П	1	5680	1750	370	1090	250	400	1	9	390	1	-	300	1	180	5	4	14	13	97.5
-076	КПН39.25-П	1	5680	2050	220	1090	250	400	1	9	390	1	-	400	1	180	6	4	12	13	76.9
-077	КПН39.30-П	1	5680	2050	270	1090	250	400	1	9	390	1	-	400	1	180	6	4	13	13	84.2
-078	КПН39.35-П	1	5680	2050	320	1090	250	400	1	9	390	1	-	350	1	180	6	4	12	13	85.3
-079	КПН39.40-П	1	5680	2050	370	1090	250	400	1	9	390	1	-	300	1	180	6	4	14	13	106.1
-080	КПН40.25-П	2	2730	1150	220	790	250	300	3	1	440	3	-	300	3	180	3	3	12	13	34.8
-081	КПН40.30-П	2	2730	1150	270	790	250	300	3	1	440	3	-	300	3	180	3	3	13	13	35.5
-082	КПН40.35-П	2	2730	1150	320	790	250	300	3	1	440	3	-	300	3	180	3	3	12	13	36.2
-083	КПН40.40-П	2	2730	1150	370	790	250	300	3	1	440	3	250	300	2	180	3	3	14	13	41.3
-084	КПН41.25-П	2	2730	1250	220	790	250	300	3	1	440	3	-	300	3	280	3	3	12	14	35.3
-085	КПН41.30-П	2	2730	1250	270	790	250	300	3	1	440	3	-	300	3	280	3	3	13	14	36.0
-086	КПН41.35-П	2	2730	1250	320	790	250	300	3	1	440	3	-	300	3	280	3	3	12	14	36.7
-087	КПН41.40-П	2	2730	1250	370	790	250	300	3	1	440	3	250	300	2	280	3	4	14	14	45.1
-088	КПН42.25-П	2	2730	1450	220	790	250	400	1	3	440	1	-	400	1	180	4	3	12	13	36.0
-089	КПН42.30-П	2	2730	1450	270	790	250	400	1	3	440	1	-	400	1	180	4	3	13	13	36.8
-090	КПН42.35-П	2	2730	1450	320	790	250	400	1	3	440	1	-	400	1	180	4	4	12	13	40.8
-091	КПН42.40-П	2	2730	1450	370	790	250	400	1	3	440	1	-	350	1	180	4	4	14	13	46.9
-092	КПН43.25-П	2	2730	1750	220	790	250	400	1	3	440	1	-	400	1	180	5	4	12	13	41.3
-093	КПН43.30-П	2	2730	1750	270	790	250	400	1	3	440	1	-	400	1	180	5	4	13	13	42.1
-094	КПН43.35-П	2	2730	1750	320	790	250	400	1	3	440	1	-	400	1	180	5	4	12	13	42.8
-095	КПН43.40-П	2	2730	1750	370	790	250	400	1	3	440	1	-	350	1	180	5	4	14	13	49.8

<https://zavodjbi.com/>

1.020-1.5-5 0.2.0.0 05

ЛИСТ

4

ИДЕНТИФИКАЦИОННЫЙ КОД  
Классификация  
ТИП КОРПУСА  
Классификация

ОБОЗНАЧЕНИЕ	МАРКА	РИС	L	H	B	A	У	D	E	G	C	Ц	R	M	T	P	N	Z	П1	П2	МАССА
1.020-1.5-5 0.2.0.0-096	КПН44.25-П	2	2730	2050	220	790	250	400	1	3	440	1	-	400	1	180	6	4	12	13	43.3
-097	КПН44.30-П	2	2730	2050	270	790	250	400	1	3	440	1	-	400	1	180	6	4	13	13	44.1
-098	КПН44.35-П	2	2730	2050	320	790	250	400	1	3	440	1	-	400	1	180	6	4	12	13	44.9
-099	КПН44.40-П	2	2730	2050	370	790	250	400	1	3	440	1	-	350	1	180	6	4	14	13	52.8
-100	КПН45.25-П	2	2680	1150	220	790	250	300	3	1	390	3	-	300	3	180	3	3	12	13	35.2
-101	КПН45.30-П	2	2680	1150	270	790	250	300	3	1	390	3	-	300	3	180	3	3	13	13	35.9
-102	КПН45.35-П	2	2680	1150	320	790	250	300	3	1	390	3	250	300	2	180	3	3	12	13	36.6
-103	КПН45.40-П	2	2680	1150	370	790	250	300	3	1	390	3	200	300	2	180	3	3	14	13	41.6
-104	КПН46.25-П	2	2680	1250	220	790	250	300	3	1	390	3	-	300	3	280	3	3	12	14	35.8
-105	КПН46.30-П	2	2680	1250	270	790	250	300	3	1	390	3	-	300	3	280	3	3	13	14	36.5
-106	КПН46.35-П	2	2680	1250	320	790	250	300	3	1	390	3	250	300	2	280	3	3	12	14	37.2
-107	КПН46.40-П	2	2680	1250	370	790	250	300	3	1	390	3	200	300	2	280	3	4	14	14	45.5
-108	КПН47.25-П	2	2680	1450	220	790	250	400	1	3	390	1	-	400	1	180	4	3	12	13	35.9
-109	КПН47.30-П	2	2680	1450	270	790	250	400	1	3	390	1	-	400	1	180	4	3	13	13	36.6
-110	КПН47.35-П	2	2680	1450	320	790	250	400	1	3	390	1	-	350	1	180	4	4	12	13	40.7
-111	КПН47.40-П	2	2680	1450	370	790	250	400	1	3	390	1	-	300	1	180	4	4	14	13	46.6
-112	КПН48.25-П	2	2680	1750	220	790	250	400	1	3	390	1	-	400	1	180	5	4	12	13	41.2
-113	КПН48.30-П	2	2680	1750	270	790	250	400	1	3	390	1	-	400	1	180	5	4	13	13	41.9
-114	КПН48.35-П	2	2680	1750	320	790	250	400	1	3	390	1	-	350	1	180	5	4	12	13	42.7
-115	КПН48.40-П	2	2680	1750	370	790	250	400	1	3	390	1	-	300	1	180	5	4	14	13	49.6
-116	КПН49.25-П	2	2680	2050	220	790	250	400	1	3	390	1	-	400	1	180	6	4	12	13	43.1
-117	КПН49.30-П	2	2680	2050	270	790	250	400	1	3	390	1	-	400	1	180	6	4	13	13	43.9
-118	КПН49.35-П	2	2680	2050	320	790	250	400	1	3	390	1	-	350	1	180	6	4	12	13	44.7
-119	КПН49.40-П	2	2680	2050	370	790	250	400	1	3	390	1	-	300	1	180	6	4	14	13	52.5
-120	КПН50.25-П	2	5730	1150	220	1090	250	400	4	5	440	4	-	400	4	180	3	4	12	13	57.6
-121	КПН50.30-П	2	5730	1150	270	1090	250	400	4	5	440	4	-	400	4	180	3	4	13	13	58.5
-122	КПН50.35-П	2	5730	1150	320	1090	250	400	4	5	440	4	-	400	4	180	3	4	12	13	59.5
-123	КПН50.40-П	2	5730	1150	370	1090	250	400	4	5	440	4	350	400	3	180	3	4	14	13	74.7
-124	КПН51.25-П	2	5730	1250	220	1090	250	400	4	5	440	4	-	400	4	280	3	4	12	14	58.3
-125	КПН51.30-П	2	5730	1250	270	1090	250	400	4	5	440	4	-	400	4	280	3	4	13	14	59.2
-126	КПН51.35-П	2	5730	1250	320	1090	250	400	4	5	440	4	-	400	4	280	3	4	12	14	60.2
-127	КПН51.40-П	2	5730	1250	370	1090	250	400	4	5	440	4	350	400	3	280	3	4	14	14	75.4

<https://zavodjbi.com/>

ОБОЗНАЧЕНИЕ	МАРКА	РИС	L	Н	В	А	9	Д	Е	В	С	U	R	М	Т	Р	N	Z	п1	п2	МАССА
1.020-1.5-5 0.2.0.0-128	КПН52.25-П	2	5730	1450	220	1090	250	400	1	9	440	1	-	400	1	180	4	4	12	13	63.3
-129	КПН52.30-П	2	5730	1450	270	1090	250	400	1	9	440	1	-	400	1	180	4	4	13	13	64.3
-130	КПН52.35-П	2	5730	1450	320	1090	250	400	1	9	440	1	-	400	1	180	4	4	12	13	67.2
-131	КПН52.40-П	2	5730	1450	370	1090	250	400	1	9	440	1	-	350	1	180	4	4	14	13	83.1
-132	КПН53.25-П	2	5730	1750	220	1090	250	400	1	9	440	1	-	400	1	180	5	4	12	13	69.3
-133	КПН53.30-П	2	5730	1750	270	1090	250	400	1	9	440	1	-	400	1	180	5	4	13	13	72.3
-134	КПН53.35-П	2	5730	1750	320	1090	250	400	1	9	440	1	-	400	1	180	5	4	12	13	79.5
-135	КПН53.40-П	2	5730	1750	370	1090	250	400	1	9	440	1	-	350	1	180	5	4	14	13	97.9
-136	КПН54.25-П	2	5730	2050	220	1090	250	400	1	9	440	1	-	400	1	180	6	4	12	13	77.2
-137	КПН54.30-П	2	5730	2050	270	1090	250	400	1	9	440	1	-	400	1	180	6	4	13	13	84.5
-138	КПН54.35-П	2	5730	2050	320	1090	250	400	1	9	440	1	-	400	1	180	6	4	12	13	85.6
-139	КПН54.40-П	2	5730	2050	370	1090	250	400	1	9	440	1	-	350	1	180	6	4	14	13	106.6
-140	КПН55.25-П	2	5680	1150	220	1090	250	400	4	5	390	3	-	400	4	180	3	4	12	13	57.4
-141	КПН55.30-П	2	5680	1150	270	1090	250	400	4	5	390	3	-	400	4	180	3	4	13	13	58.3
-142	КПН55.35-П	2	5680	1150	320	1090	250	400	4	5	390	3	350	400	3	180	3	4	12	13	59.3
-143	КПН55.40-П	2	5680	1150	370	1090	250	400	4	5	390	3	300	400	3	180	3	4	14	13	74.4
-144	КПН56.25-П	2	5680	1250	220	1090	250	400	3	6	390	3	-	400	4	280	3	4	12	14	58.1
-145	КПН56.30-П	2	5680	1250	270	1090	250	400	3	6	390	3	-	400	4	280	3	4	13	14	59.0
-146	КПН56.35-П	2	5680	1250	320	1090	250	400	3	6	390	3	350	400	3	280	3	4	12	14	60.0
-147	КПН56.40-П	2	5680	1250	370	1090	250	400	3	6	390	3	300	400	3	280	3	4	14	14	75.1
-148	КПН57.25-П	2	5680	1450	220	1090	250	400	1	9	390	1	-	400	1	180	4	4	12	13	63.0
-149	КПН57.30-П	2	5680	1450	270	1090	250	400	1	9	390	1	-	400	1	180	4	4	13	13	64.0
-150	КПН57.35-П	2	5680	1450	320	1090	250	400	1	9	390	1	-	350	1	180	4	4	12	13	67.0
-151	КПН57.40-П	2	5680	1450	370	1090	250	400	1	9	390	1	-	300	1	180	4	4	14	13	82.7
-152	КПН58.25-П	2	5680	1750	220	1090	250	400	1	9	390	1	-	400	1	180	5	4	12	13	69.0
-153	КПН58.30-П	2	5680	1750	270	1090	250	400	1	9	390	1	-	400	1	180	5	4	13	13	72.0
-154	КПН58.35-П	2	5680	1750	320	1090	250	400	1	9	390	1	-	350	1	180	5	4	12	13	79.2
-155	КПН58.40-П	2	5680	1750	370	1090	250	400	1	9	390	1	-	300	1	180	5	4	14	13	97.5
-156	КПН59.25-П	2	5680	2050	220	1090	250	400	1	9	390	1	-	400	1	180	6	4	12	13	76.9
-157	КПН59.30-П	2	5680	2050	270	1090	250	400	1	9	390	1	-	400	1	180	6	4	13	13	84.2
-158	КПН59.35-П	2	5680	2050	320	1090	250	400	1	9	390	1	-	350	1	180	6	4	12	13	85.3
-159	КПН59.40-П	2	5680	2050	370	1090	250	400	1	9	390	1	-	300	1	180	6	4	14	13	106.1

<https://zavodjbi.com/>

1.020-1.5-5 0.2.0.0 С6

ЛИСТ

6

17534 46

ФОРМАТ 12

ФОРМАТ	ЗОНА	ПОЗ.	ОБОЗНАЧЕНИЕ	НАИМЕНОВАНИЕ	КОЛ НА ИСПОЛН.																			ПРИМЕЧАНИЕ		
					01	02	03	04	05	06	07	08	09	10	11	12	13	14	15	16	17	18	19			
			1.020-1.5-5 0.3.0.0 СВ	ДОКУМЕНТАЦИЯ:	*	*	*	*	*	*	*	*	*	*	*	*	*	*	*	*	*	*	*	*	*	
			1.020-1.5-6 0.0.0.0 УА	СВОРОЧНЫЙ ЧЕРТЕЖ	*	*	*	*	*	*	*	*	*	*	*	*	*	*	*	*	*	*	*	*	*	
			1.020-1.5-5 0.0.0.0 ПЗ	УЗЛЫ АРМАТУРНЫЕ	*	*	*	*	*	*	*	*	*	*	*	*	*	*	*	*	*	*	*	*	*	
				ПОЯСНИТЕЛЬНАЯ ЗАПИСКА	*	*	*	*	*	*	*	*	*	*	*	*	*	*	*	*	*	*	*	*	*	
				СВОРОЧНЫЕ ЕДИНИЦЫ:																						
		1	1.020-1.5-7 0.0.2.0-068	КАРКАС ПЛ. КР31.25-1	1	-	1	-	1	-	1	-	1	-	1	-	1	-	1	-	1	-	1	-		
			1.020-1.5-7 0.0.2.0-069	КАРКАС ПЛ. КР31.30-1	-	1	-	1	-	1	-	1	-	1	-	1	-	1	-	1	-	1	-	1	-	
			1.020-1.5-7 0.0.2.0-073	КАРКАС ПЛ. КР35.25-1	-	-	-	-	-	-	-	-	1	-	1	-	1	-	1	-	1	-	1	-		
			1.020-1.5-7 0.0.2.0-074	КАРКАС ПЛ. КР35.30-1	-	-	-	-	-	-	-	-	-	1	-	1	-	1	-	1	-	1	-	1	-	
			1.020-1.5-7 0.0.2.0-078	КАРКАС ПЛ. КР39.25-1	-	-	-	-	-	-	-	-	-	-	-	-	-	-	-	-	-	-	-	-		
			1.020-1.5-7 0.0.2.0-079	КАРКАС ПЛ. КР39.30-1	-	-	-	-	-	-	-	-	-	-	-	-	-	-	-	-	-	-	-	-		
		2	1.020-1.5-7 0.0.2.0-004	КАРКАС ПЛ. КР32.25	3	-	3	-	4	-	5	-	5	-	5	-	5	-	5	-	5	-	5	-		
			1.020-1.5-7 0.0.2.0-005	КАРКАС ПЛ. КР32.30	-	3	-	3	-	4	-	5	-	5	-	5	-	5	-	5	-	5	-	5	-	
			1.020-1.5-7 0.0.2.0-014	КАРКАС ПЛ. КР36.25	-	-	-	-	-	-	-	-	3	-	3	-	4	-	5	-	5	-	5	-		
			1.020-1.5-7 0.0.2.0-015	КАРКАС ПЛ. КР36.30	-	-	-	-	-	-	-	-	-	3	-	3	-	4	-	5	-	5	-	5	-	
			1.020-1.5-7 0.0.2.0-024	КАРКАС ПЛ. КР40.25	-	-	-	-	-	-	-	-	-	-	-	-	-	-	-	-	-	-	-	-		
			1.020-1.5-7 0.0.2.0-025	КАРКАС ПЛ. КР40.30	-	-	-	-	-	-	-	-	-	-	-	-	-	-	-	-	-	-	-	-		
		3	1.020-1.5-7 0.0.2.0-098	КАРКАС ПЛ. КР52.25	1	-	1	-	1	-	1	-	1	-	1	-	1	-	1	-	1	-	1	-		
			1.020-1.5-7 0.0.2.0-099	КАРКАС ПЛ. КР52.30	-	1	-	1	-	1	-	1	-	1	-	1	-	1	-	1	-	1	-	1	-	
			1.020-1.5-7 0.0.2.0-108	КАРКАС ПЛ. КР56.25	-	-	-	-	-	-	-	-	1	-	1	-	1	-	1	-	1	-	1	-		
			1.020-1.5-7 0.0.2.0-109	КАРКАС ПЛ. КР56.30	-	-	-	-	-	-	-	-	-	1	-	1	-	1	-	1	-	1	-	1	-	
			1.020-1.5-7 0.0.2.0-118	КАРКАС ПЛ. КР60.25	-	-	-	-	-	-	-	-	-	-	-	-	-	-	-	-	-	-	-	-		
			1.020-1.5-7 0.0.2.0-119	КАРКАС ПЛ. КР60.30	-	-	-	-	-	-	-	-	-	-	-	-	-	-	-	-	-	-	-	-		
		4	1.020-1.5-7 0.0.7.0-01	ИЗДЕЛИЕ ЗАКЛ. МН12.25	2	-	2	-	2	-	2	-	2	-	2	-	2	-	2	-	2	-	2	-		
			1.020-1.5-7 0.0.7.0-02	ИЗДЕЛИЕ ЗАКЛ. МН12.30	-	2	-	2	-	2	-	2	-	2	-	2	-	2	-	2	-	2	-	2	-	
		5	1.020-1.5-7 0.0.5.0-11	ИЗДЕЛИЕ ЗАКЛ. МН13	1	1	-	1	-	1	-	1	-	1	-	1	-	1	-	1	-	1	-	1	-	
			1.020-1.5-7 0.0.5.0-12	ИЗДЕЛИЕ ЗАКЛ. МН14	-	-	-	-	-	-	-	-	-	-	-	-	-	-	-	-	-	-	-	-		
			1.020-1.5-7 0.0.5.0-13	ИЗДЕЛИЕ ЗАКЛ. МН15	-	-	-	-	-	-	-	-	-	-	-	-	-	-	-	-	-	-	-	-		
			1.020-1.5-7 0.0.5.0-14	ИЗДЕЛИЕ ЗАКЛ. МН16	-	-	-	-	-	-	-	-	-	-	-	-	-	-	-	-	-	-	-	-		
		6	1.020-1.5-7 0.0.4.0-12	ПЕТЛЯ СТРОПОВОЧНАЯ СП1	2	2	2	2	2	2	2	2	2	2	2	2	2	2	2	2	2	2	2	2		
			1.020-1.5-7 0.0.4.0-13	ПЕТЛЯ СТРОПОВОЧНАЯ СП2	-	-	-	-	-	-	-	-	-	-	-	-	-	-	-	-	-	-	-	-		
				ДЕТАЛИ:																						
		7	ГОСТ 6727-53*		16	16	-	-	-	-	-	-	16	16	-	-	-	-	-	-	26	26	-	-	МАССА, КГ	
			Φ5В1 L=1150		-	-	16	16	-	-	-	-	-	-	-	-	-	-	-	-	-	-	-	0.177		
			Φ5В1 L=1250		-	-	-	-	-	-	-	-	-	-	-	-	-	-	-	-	-	-	-	0.193		
			Φ5В1 L=1450		-	-	-	-	12	12	-	-	-	-	-	-	12	12	-	-	-	-	-	0.223		
			Φ5В1 L=1750		-	-	-	-	-	-	12	12	-	-	-	-	-	-	12	12	-	-	-	0.270		
		8	Φ5В1 L=940		1	1	-	-	-	-	-	-	-	-	-	-	-	-	-	1	1	-	-	0.145		
			Φ5В1 L=1040		-	-	1	1	-	-	-	-	-	-	-	-	-	-	-	-	-	1	1	0.160		
			Φ5В1 L=1240		-	-	-	-	1	1	-	-	-	-	-	-	-	-	-	-	-	-	-	0.191		
			Φ5В1 L=1540		-	-	-	-	-	1	1	-	-	-	-	-	-	-	-	-	-	-	-	0.237		
			ГОСТ 5.1459-72*																							
		9	Φ12АШ L=210		2	-	2	-	2	-	2	-	2	-	2	-	2	-	2	-	2	-	2	-	0.186	
			Φ12АШ L=260		-	2	-	2	-	2	-	2	-	2	-	2	-	2	-	2	-	2	-	2	-	0.231
			ГОСТ 5781-75																							
		10	Φ6А1 L=210		6	-	6	-	6	-	6	-	6	-	6	-	6	-	6	-	6	-	6	-	0.047	
			Φ6А1 L=260		-	-	-	-	6	-	6	-	6	-	6	-	6	-	6	-	6	-	6	-	0.058	

НАЧ ОТА	ВОЛЫНСКАЯ	25.03	I.020-I.5-5 0.3.0.0		
И КОНТР	ВАСИЛЬЕВА	24.03			
ГИП	ВАНЯ	24.03			
ИЗМ ГР	ШАНАУРОВА	24.03	КАРКАС ПРОСТРАНСТВЕННЫЙ		
ПРОВЕР	ХОДОШ	24.03	КПН		
РАЗРАБ	СОКОЛОВА	24.03			
			СТАДИЯ	ЛИСТ	ЛИСТОВ
			Р	4	7
			ЦНИИЭП		
			ТОРГОВО-БЫТОВЫХ ЗДАНИЙ И ТУРИСТИЧЕСКИХ КОМПЛЕКСОВ		

ФОРМАТ	ЭО-4	ПОЗ	ОБОЗНАЧЕНИЕ	НАИМЕНОВАНИЕ	КОЛ НА ИСПОЛН 1.020-1.5-5 0.3.0.0-																			ПРИМЕЧАНИЕ
					01	02	03	04	05	06	07	08	09	10	11	12	13	14	15	16	17	18	19	
БЧ		11		Φ6AI L=260	5	11	-	-	5	11	5	11	5	11	-	-	5	11	5	11			0.058	
БЧ		12		ГОСТ 5.1459-72* Φ12AI L=660	4	4	4	4	4	4	4	4	4	4	4	4	4	4	4	4	4	4	4	0.586
БЧ		13		ГОСТ 5781-75	4	4	4	4	4	4	4	4	4	4	4	4	4	4	4	4	4	4	4	0.146
БЧ		14		Φ6AI L=660	-	-	5	5	-	-	-	-	-	5	5	-	-	-	-	-	-	5	5	0.080
2		15	1.020-1.5-7 0.05.0-04	ИЗДАНИЕ ЗАКА. МН4	1	1	1	1	1	1	1	1	1	1	1	1	1	1	1	1	1	1	1	

ФОРМАТ ЗОНА ПОЗ	ОБОЗНАЧЕНИЕ	НАИМЕНОВАНИЕ	КОЛ НА ИСПОЛН 1.020-1.5-5 0.3.0.0-																	ПРИМЕЧАНИЕ			
			20	21	22	23	24	25	26	27	28	29	30	31	32	33	34	35	36		37	38	39
12	1.020-1.5-5 0.3.0.0 СВ	ДОКУМЕНТАЦИЯ: СВОРОЧНЫЙ ЧЕРТЕЖ УЗЛЫ АРМАТУРНЫЕ ПОЯСНИТЕЛЬНАЯ ЗАПИСКА	*	*	*	*	*	*	*	*	*	*	*	*	*	*	*	*	*	*	*	*	
12	1.020-1.5-6 0.0.0.0 У		*	*	*	*	*	*	*	*	*	*	*	*	*	*	*	*	*	*	*	*	
12	1.020-1.5-5 0.0.0.0 ПЗ		*	*	*	*	*	*	*	*	*	*	*	*	*	*	*	*	*	*	*	*	
12	1.020-1.5-7 0.0.2.0-078	СВОРОЧНЫЕ ЕДИНИЦЫ: КАРКАС ПЛ. КР39.25-1	1	-	1	-	-	-	-	-	-	-	-	-	-	-	-	-	-	-	-	-	
	1.020-1.5-7 0.0.2.0-079	КАРКАС ПЛ. КР39.30-1	-	1	-	1	-	-	-	-	-	-	-	-	-	-	-	-	-	-	-	-	
	1.020-1.5-7 0.0.2.0-086	КАРКАС ПЛ. КР45.25-1	-	-	-	-	-	1	-	1	-	1	-	1	-	1	-	-	-	-	-	-	
	1.020-1.5-7 0.0.2.0-087	КАРКАС ПЛ. КР45.30-1	-	-	-	-	-	-	1	-	1	-	1	-	1	-	-	-	-	-	-	-	
	1.020-1.5-7 0.0.2.0-162	КАРКАС ПЛ. КР51.25-1	-	-	-	-	-	-	-	-	-	-	-	-	1	-	1	-	1	-	1	-	
	1.020-1.5-7 0.0.2.0-163	КАРКАС ПЛ. КР51.30-1	-	-	-	-	-	-	-	-	-	-	-	-	-	1	-	1	-	1	-	1	
12	1.020-1.5-7 0.0.2.0-024	КАРКАС ПЛ. КР40.25	4	-	5	-	-	-	-	-	-	-	-	-	-	-	-	-	-	-	-	-	
	1.020-1.5-7 0.0.2.0-025	КАРКАС ПЛ. КР40.30	-	4	-	5	-	-	-	-	-	-	-	-	-	-	-	-	-	-	-	-	
	1.020-1.5-7 0.0.2.0-048	КАРКАС ПЛ. КР46.25	-	-	-	-	3	-	3	-	4	-	5	-	-	-	-	-	-	-	-	-	
	1.020-1.5-7 0.0.2.0-049	КАРКАС ПЛ. КР46.30	-	-	-	-	-	3	-	3	-	4	-	5	-	-	-	-	-	-	-	-	
	1.020-1.5-7 0.0.2.0-098	КАРКАС ПЛ. КР52.25	-	-	-	-	-	-	-	-	-	-	-	3	-	3	-	4	-	5	-	5	
	1.020-1.5-7 0.0.2.0-099	КАРКАС ПЛ. КР52.30	-	-	-	-	-	-	-	-	-	-	-	-	3	-	3	-	4	-	5	-	
12	1.020-1.5-7 0.0.2.0-118	КАРКАС ПЛ. КР60.25	1	-	1	-	-	-	-	-	-	-	-	-	-	-	-	-	-	-	-	-	
	1.020-1.5-7 0.0.2.0-119	КАРКАС ПЛ. КР60.30	-	1	-	1	-	-	-	-	-	-	-	-	-	-	-	-	-	-	-	-	
	1.020-1.5-7 0.0.2.0-142	КАРКАС ПЛ. КР66.25	-	-	-	-	1	-	1	-	1	-	1	-	1	-	1	-	1	-	1	-	
	1.020-1.5-7 0.0.2.0-143	КАРКАС ПЛ. КР66.30	-	-	-	-	-	1	-	1	-	1	-	1	-	1	-	1	-	1	-	1	
	1.020-1.5-7 0.0.2.0-004	КАРКАС ПЛ. КР32.25	-	-	-	-	-	-	-	-	-	-	-	1	-	1	-	1	-	1	-	1	
	1.020-1.5-7 0.0.2.0-005	КАРКАС ПЛ. КР32.30	-	-	-	-	-	-	-	-	-	-	-	-	1	-	1	-	1	-	1	-	
12	1.020-1.5-7 0.0.7.0-01	ИЗДЕЛИЕ ЗАКЛ. МН12.25	2	-	2	-	2	-	2	-	2	-	2	-	2	-	2	-	2	-	2	-	
	1.020-1.5-7 0.0.7.0-02	ИЗДЕЛИЕ ЗАКЛ. МН12.30	-	2	-	2	-	2	-	2	-	2	-	2	-	2	-	2	-	2	-	2	
12	1.020-1.5-7 0.0.5.0-13	ИЗДЕЛИЕ ЗАКЛ. МН15	1	1	-	-	-	-	-	-	1	1	-	-	-	-	-	1	1	-	-	-	
	1.020-1.5-7 0.0.5.0-14	ИЗДЕЛИЕ ЗАКЛ. МН16	-	-	1	1	-	-	-	-	-	-	1	1	-	-	-	-	-	-	1	1	
	1.020-1.5-7 0.0.5.0-11	ИЗДЕЛИЕ ЗАКЛ. МН13	-	-	-	-	1	1	-	-	-	-	-	1	1	-	-	-	-	-	-	-	
	1.020-1.5-7 0.0.5.0-12	ИЗДЕЛИЕ ЗАКЛ. МН14	-	-	-	-	-	1	1	-	1	-	-	-	-	1	1	-	-	-	-	-	
12	1.020-1.5-7 0.0.4.0-13	ПЕТЛЯ СТРОПОВОЧНАЯ СП2	2	2	2	-	2	2	2	2	2	2	2	-	-	-	-	-	-	-	2	2	
	1.020-1.5-7 0.0.4.0-14	ПЕТЛЯ СТРОПОВОЧНАЯ СП3	-	-	-	2	-	-	-	-	-	-	-	2	-	-	-	-	-	-	-	-	
	1.020-1.5-7 0.0.4.0-12	ПЕТЛЯ СТРОПОВОЧНАЯ СП1	-	-	-	-	-	-	-	-	-	-	-	-	2	2	2	2	2	2	-	-	
		ДЕТАЛИ: ГОСТ 6727-53*																					
ВЧ	7	Φ5В1 L=1450	24	24	-	-	-	-	-	-	24	24	-	-	-	-	-	12	12	-	-	0.223	
		Φ5В1 L=1750	-	-	24	24	-	-	-	-	-	-	24	24	-	-	-	-	-	-	12	12	0.270
		Φ5В1 L=1150	-	-	-	-	26	26	-	-	-	-	-	-	16	16	-	-	-	-	-	-	0.177
		Φ5В1 L=1250	-	-	-	-	-	-	26	26	-	-	-	-	-	-	16	16	-	-	-	-	0.193
ВЧ	8	Φ5В1 L=1240	1	1	-	-	-	-	-	-	1	1	-	-	-	-	-	1	1	-	-	-	0.191
		Φ5В1 L=1540	-	-	1	1	-	-	-	-	-	-	1	1	-	-	-	-	-	-	1	1	0.237
		Φ5В1 L=940	-	-	-	-	1	1	-	-	-	-	-	-	1	1	-	-	-	-	-	-	0.145
		Φ5В1 L=1040	-	-	-	-	-	1	1	-	-	-	-	-	-	1	1	-	-	-	-	-	0.160
		ГОСТ 5.1459-72*																					
ВЧ	9	Φ12АШ L=210	2	-	2	-	2	-	2	-	2	-	2	-	2	-	2	-	2	-	2	-	0.186
		Φ12АШ L=260	-	2	-	2	-	2	-	2	-	2	-	2	-	2	-	2	-	2	-	2	0.231
		ГОСТ 5781-75																					
ВЧ	10	Φ6А1 L=210	6	-	6	-	6	-	6	-	6	-	6	-	6	-	6	-	6	-	6	-	0.047

МАССА, КГ

<https://zavodjbi.com/>

ФОРМАТ	ЗОНА	ПОЗ.	ОБОЗНАЧЕНИЕ	НАИМЕНОВАНИЕ	КОЛ НА ИСПОЛН 1.020-1.5-5 0.3.0.0-																			ПРИМЕЧАНИЕ
					20	21	22	23	24	25	26	27	28	29	30	31	32	33	34	35	36	37	38	
ВЧ		11		Φ6AI L=260	-	-	-	-	-	-	6	-	-	-	-	-	6	-	-	-	-	0.058		
ВЧ		12		Φ6AI L=260	5	11	5	11	5	11	-	-	5	11	5	11	-	-	5	11	5	11	0.058	
ВЧ		13		ГОСТ 5.1459-72*	4	4	4	4	4	4	4	4	4	4	4	4	4	4	4	4	4	4	0.586	
ВЧ		14		Φ12AIII L=660	4	4	4	4	4	4	4	4	4	4	4	4	4	4	4	4	4	4	0.146	
ВЧ		15	1.020-1.5-7 0.05.0-04	ГОСТ 5781-75	4	4	4	4	4	4	4	4	4	4	4	4	4	4	4	4	4	4	0.080	
12				Φ6AI L=660	-	-	-	-	-	-	5	5	-	-	-	-	5	5	-	-	-	-		
				Φ6AI L=260	1	1	1	1	1	1	1	1	1	1	1	1	1	1	1	1	1	1		
				ИЗДАНИЕ ЗАКА. МНЧ	1	1	1	1	1	1	1	1	1	1	1	1	1	1	1	1	1	1		

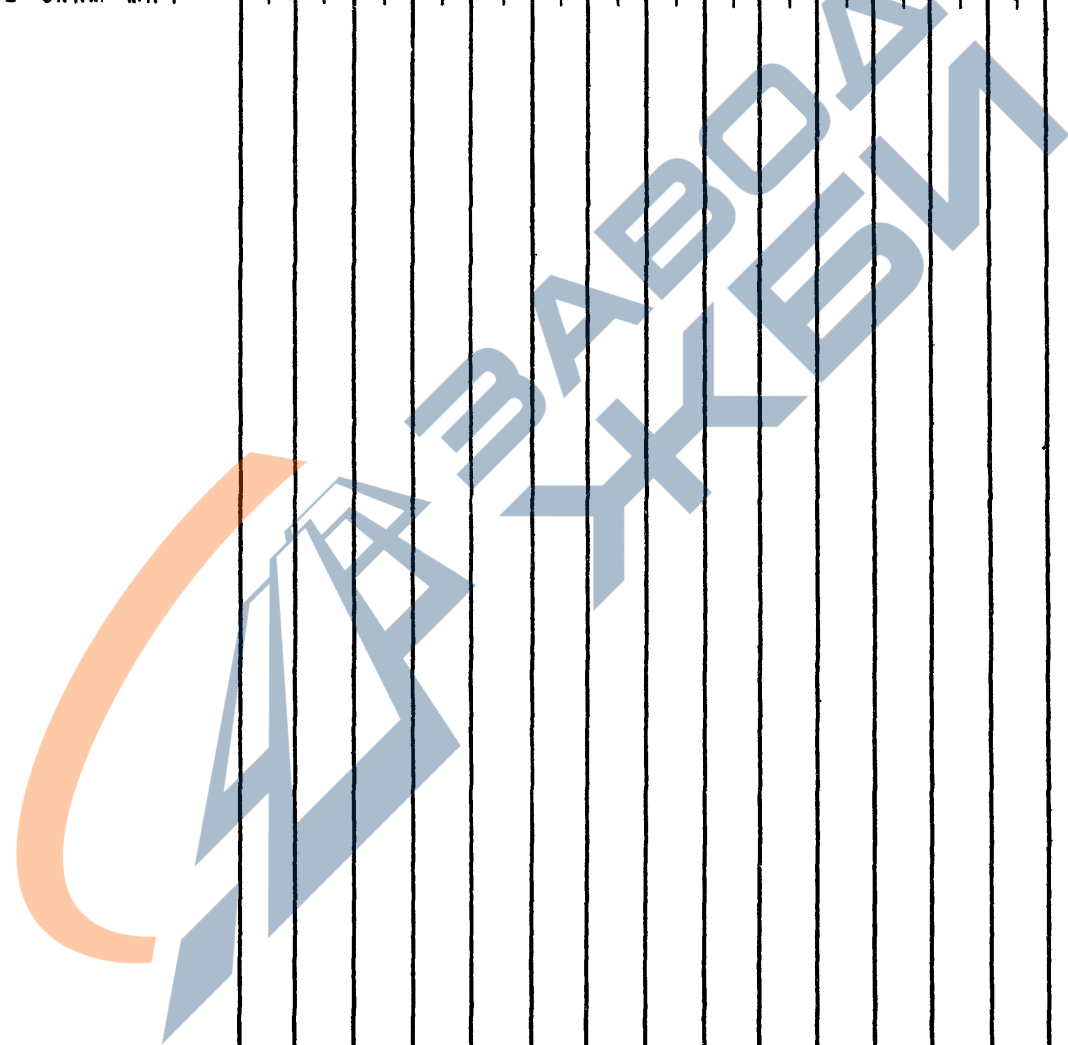

ФОРМАТ	ЭТАЖ	ГОЗ	ОБОЗНАЧЕНИЕ	НАИМЕНОВАНИЕ	КОЛ НА ИСПОЛН 1.020-1.5-5 0.3.0.0-															ПРИМЕЧАНИЕ				
					40	41	42	43	44	45	46	47	48	49	50	51	52	53	54		55	56	57	58
12			1.020-1.5-5 0.3.0.0 СВ	ДОКУМЕНТАЦИЯ:	*	*	*	*	*	*	*	*	*	*	*	*	*	*	*	*	*	*	*	
12			1.020-1.5-6 0.0.0.0 УЛ	СБОРОЧНЫЙ ЧЕРТЕЖ	*	*	*	*	*	*	*	*	*	*	*	*	*	*	*	*	*	*	*	
12			1.020-1.5-5 0.0.0.0 ПЗ	УЗЛЫ АРМАТУРНЫЕ	*	*	*	*	*	*	*	*	*	*	*	*	*	*	*	*	*	*	*	
				ПОЯСНИТЕЛЬНАЯ ЗАПИСКА	*	*	*	*	*	*	*	*	*	*	*	*	*	*	*	*	*	*	*	
12	1		1.020-1.5-7 0.0.2.0-167	СБОРОЧНЫЕ ЕДИНИЦЫ:	1	-	1	-	1	-	1	-	1	-	1	-	1	-	1	-	1	-		
			1.020-1.5-7 0.0.2.0-168	КАРКАС ПЛ. КР55.25-1	-	1	-	1	-	1	-	1	-	1	-	1	-	1	-	1	-	1		
			1.020-1.5-7 0.0.2.0-172	КАРКАС ПЛ. КР55.30-1	-	-	-	-	-	-	-	-	-	-	-	-	-	-	-	-	-	-		
			1.020-1.5-7 0.0.2.0-173	КАРКАС ПЛ. КР59.25-1	-	-	-	-	-	-	-	-	-	-	-	-	-	-	-	-	-	-		
			1.020-1.5-7 0.0.2.0-180	КАРКАС ПЛ. КР59.30-1	-	-	-	-	-	-	-	-	-	-	-	-	-	-	-	-	-	-		
			1.020-1.5-7 0.0.2.0-181	КАРКАС ПЛ. КР65.25-1	-	-	-	-	-	-	-	-	-	-	-	-	-	-	-	-	-	-		
12	2		1.020-1.5-7 0.0.2.0-108	КАРКАС ПЛ. КР65.30-1	-	-	-	-	-	-	-	-	-	-	-	-	-	-	-	-	-	-		
			1.020-1.5-7 0.0.2.0-109	КАРКАС ПЛ. КР56.25	3	-	3	-	3	-	4	-	5	-	5	-	5	-	5	-	5	-		
			1.020-1.5-7 0.0.2.0-118	КАРКАС ПЛ. КР56.30	-	3	-	3	-	4	-	5	-	5	-	5	-	5	-	5	-	5		
			1.020-1.5-7 0.0.2.0-119	КАРКАС ПЛ. КР60.25	-	-	-	-	-	-	-	-	-	-	-	-	-	-	-	-	-	-		
			1.020-1.5-7 0.0.2.0-119	КАРКАС ПЛ. КР60.30	-	-	-	-	-	-	-	-	-	-	-	-	-	-	-	-	-	-		
			1.020-1.5-7 0.0.2.0-142	КАРКАС ПЛ. КР66.25	-	-	-	-	-	-	-	-	-	-	-	-	-	-	-	-	-	-		
			1.020-1.5-7 0.0.2.0-143	КАРКАС ПЛ. КР66.30	-	-	-	-	-	-	-	-	-	-	-	-	-	-	-	-	-	-		
12	3		1.020-1.5-7 0.0.2.0-014	КАРКАС ПЛ. КР36.25	1	-	1	-	1	-	1	-	1	-	1	-	1	-	1	-	1	-		
			1.020-1.5-7 0.0.2.0-015	КАРКАС ПЛ. КР36.30	-	1	-	1	-	1	-	1	-	1	-	1	-	1	-	1	-	1		
			1.020-1.5-7 0.0.2.0-024	КАРКАС ПЛ. КР40.25	-	-	-	-	-	-	-	-	-	-	-	-	-	-	-	-	-	-		
			1.020-1.5-7 0.0.2.0-025	КАРКАС ПЛ. КР40.30	-	-	-	-	-	-	-	-	-	-	-	-	-	-	-	-	-	-		
			1.020-1.5-7 0.0.2.0-048	КАРКАС ПЛ. КР46.25	-	-	-	-	-	-	-	-	-	-	-	-	-	-	-	-	-	-		
			1.020-1.5-7 0.0.2.0-049	КАРКАС ПЛ. КР46.30	-	-	-	-	-	-	-	-	-	-	-	-	-	-	-	-	-	-		
12	4		1.020-1.5-7 0.0.7.0-01	ИЗДЕЛИЕ ЗАКЛ. МН12.25	2	-	2	-	2	-	2	-	2	-	2	-	2	-	2	-	2	-		
			1.020-1.5-7 0.0.7.0-02	ИЗДЕЛИЕ ЗАКЛ. МН12.30	-	2	-	2	-	2	-	2	-	2	-	2	-	2	-	2	-	2		
12	5		1.020-1.5-7 0.0.5.0-11	ИЗДЕЛИЕ ЗАКЛ. МН13	1	1	-	1	-	1	-	1	-	1	-	1	-	1	-	1	-	1		
			1.020-1.5-7 0.0.5.0-12	ИЗДЕЛИЕ ЗАКЛ. МН14	-	-	-	-	-	-	-	-	-	-	-	-	-	-	-	-	-	-		
			1.020-1.5-7 0.0.5.0-13	ИЗДЕЛИЕ ЗАКЛ. МН15	-	-	-	-	-	-	-	-	-	-	-	-	-	-	-	-	-	-		
			1.020-1.5-7 0.0.5.0-14	ИЗДЕЛИЕ ЗАКЛ. МН16	-	-	-	-	-	-	-	-	-	-	-	-	-	-	-	-	-	-		
12	6		1.020-1.5-7 0.0.4.0-12	ПЕТЛЯ СТРОПОВОЧНАЯ СП1	2	2	-	2	-	2	-	2	-	2	-	2	-	2	-	2	-	2		
			1.020-1.5-7 0.0.4.0-13	ПЕТЛЯ СТРОПОВОЧНАЯ СП2	-	-	-	-	-	-	-	-	-	-	-	-	-	-	-	-	-	-		
			1.020-1.5-7 0.0.4.0-14	ПЕТЛЯ СТРОПОВОЧНАЯ СП3	-	-	-	-	-	-	-	-	-	-	-	-	-	-	-	-	-	-		
				ДЕТАЛИ:																				
БЧ	7			ГОСТ 6727-53*																			МАССА, КГ	
				Φ5В1 L=1150	16	16	-	16	-	16	-	16	-	16	-	16	-	16	-	16	-	16	0.177	
				Φ5В1 L=1250	-	-	-	-	-	-	-	-	-	-	-	-	-	-	-	-	-	-	0.193	
				Φ5В1 L=1450	-	-	-	-	-	-	-	-	-	-	-	-	-	-	-	-	-	-	0.223	
				Φ5В1 L=1750	-	-	-	-	-	-	-	-	-	-	-	-	-	-	-	-	-	-	0.270	
БЧ	8			Φ5В1 L=940	1	1	-	1	-	1	-	1	-	1	-	1	-	1	-	1	-	1	0.145	
				Φ5В1 L=1040	-	-	-	-	-	-	-	-	-	-	-	-	-	-	-	-	-	-	0.160	
				Φ5В1 L=1240	-	-	-	-	-	-	-	-	-	-	-	-	-	-	-	-	-	-	0.191	
				Φ5В1 L=1540	-	-	-	-	-	-	-	-	-	-	-	-	-	-	-	-	-	-	0.237	
				ГОСТ 5.1459-72*																				
БЧ	9			Φ12 АП L=210	2	-	2	-	2	-	2	-	2	-	2	-	2	-	2	-	2	-	0.186	
				Φ12 АП L=260	-	2	-	2	-	2	-	2	-	2	-	2	-	2	-	2	-	2	0.231	
БЧ	10			ГОСТ 5781-75																				
				Φ6 А1 L=210	6	-	6	-	6	-	6	-	6	-	6	-	6	-	6	-	6	-	0.047	

ФОРМАТ	ЗОНА	ПОЗ.	ОБОЗНАЧЕНИЕ	НАИМЕНОВАНИЕ	КОЛ НА ИСПОЛН 1.020-1.5-5 0.3.0.0-																			ПРИМЕЧАНИЕ
					40	41	42	43	44	45	46	47	48	49	50	51	52	53	54	55	56	57	58	
ВЧ		11		Ф6АІ L=260	-	-	-	6	-	-	-	-	-	-	6	-	-	-	-	-	6	0.058		
ВЧ		12		Ф6АІ L=260 ГОСТ 5.1459-72*	5	11	-	-	5	11	5	11	5	11	-	-	5	11	5	11	5	0.058		
ВЧ		13		Ф12АШ L=660	4	4	4	4	4	4	4	4	4	4	4	4	4	4	4	4	4	0.586		
ВЧ		14		ГОСТ 5781-75	4	4	4	4	4	4	4	4	4	4	4	4	4	4	4	4	4	0.146		
1		15	1.020-1.5-7 0.050-04	Ф6АІ L=660 Ф6АІ L=360 ИЗДЕЛИЕ ЗАКАЗНОЕ МНЧ	4	4	4	4	4	4	4	4	4	4	4	4	4	4	4	4	4	0.080		
					1	1	1	1	1	1	1	1	1	1	1	1	1	1	1	1	1			

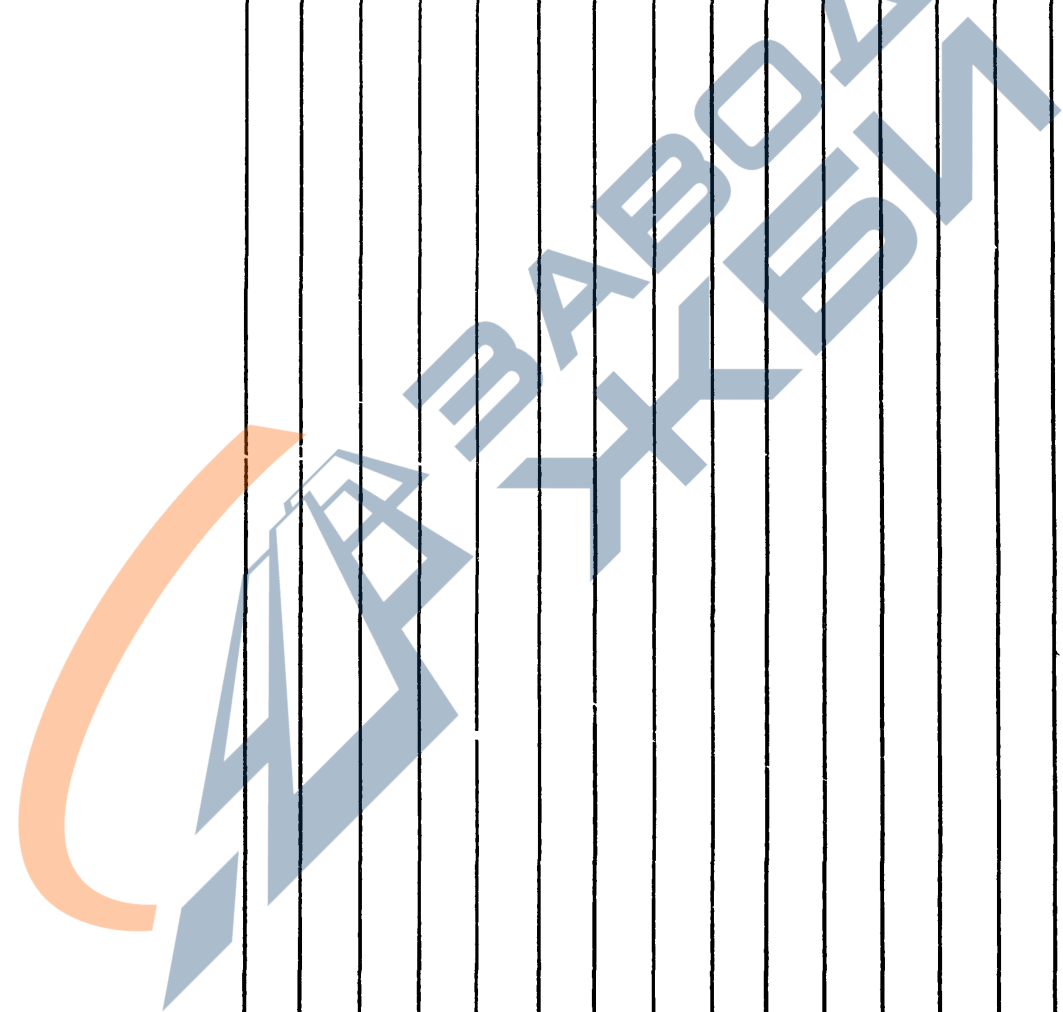



<https://zavodjbi.com/>

**РИС. 1**

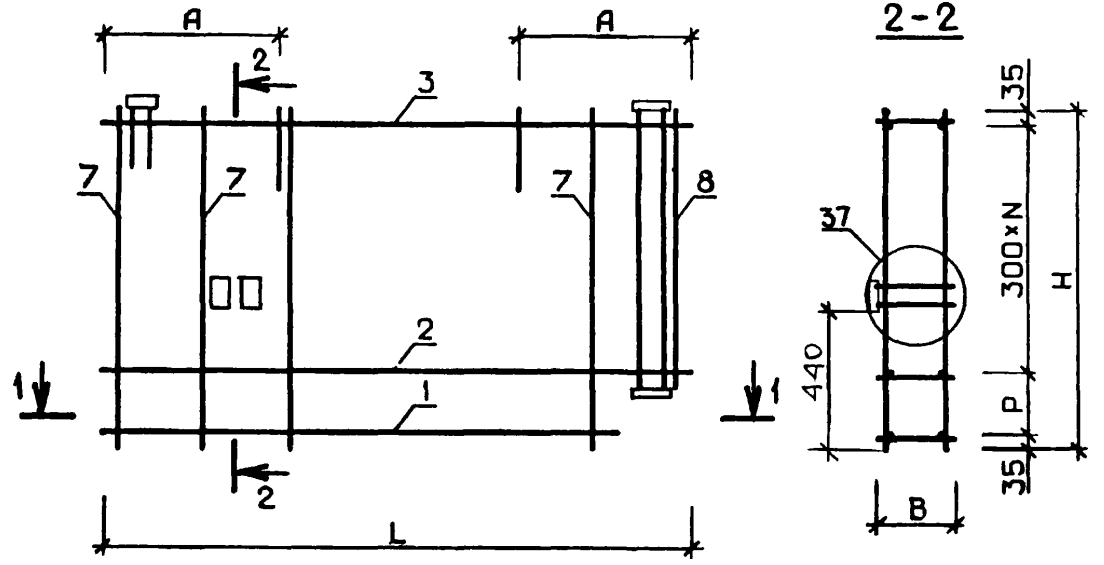

**РИС. 2**

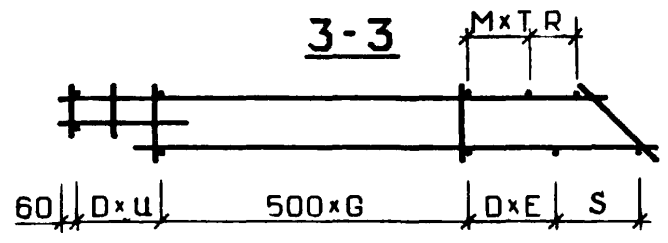
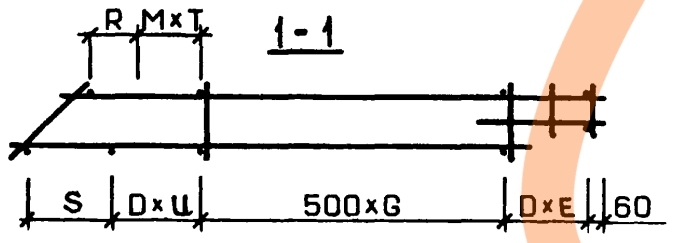
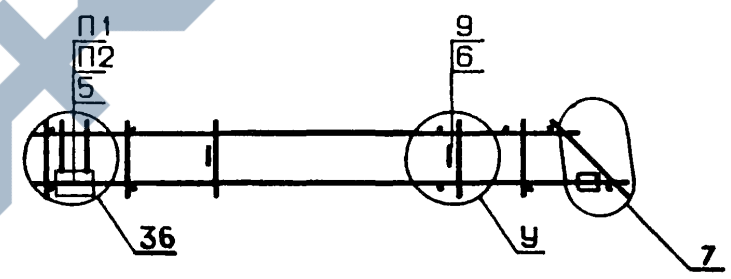
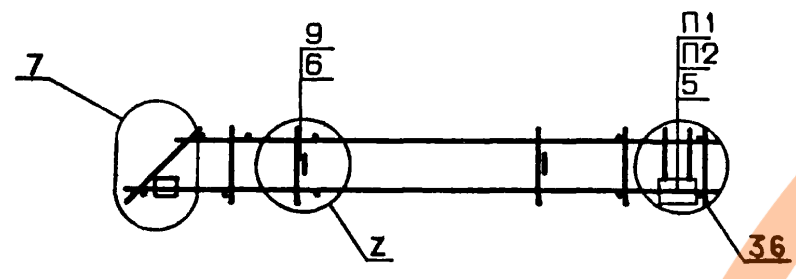
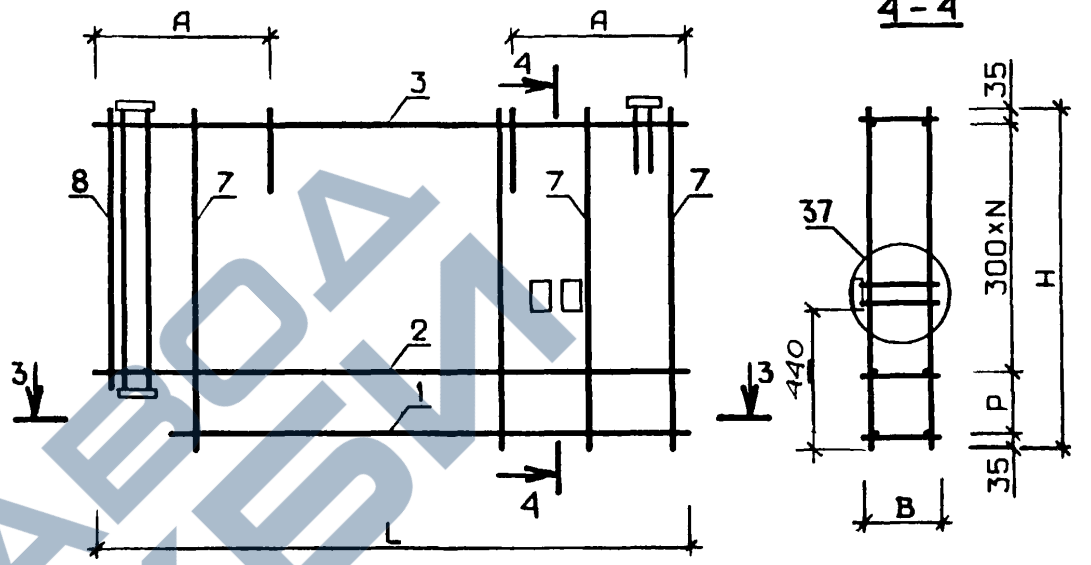

1. Узлы, замаркированные на данном чертеже, разработаны в выпуске 5-6.  
 2. Узлы 3.4 (буквенный индекс „Z“) см. лист 2; узел 7 см. лист 3; узел 36 см. лист 7; узел 37 см. лист 8.

<https://zavodjbi.com/>

				<b>1.020-1.5-5 0.3.0.0 СБ</b>				
				<b>КАРКАС</b>		СТАДИЯ	МАССА	МАСШТАБ
				<b>ПРОСТРАНСТВЕННЫЙ КП</b>		Р	СМ ТАБЛ	
						ЛИСТ 1	ЛИСТОВ 3	
						<b>ЦНИИЭП</b>		
						торгово-бытовых зданий и туристских комплексов		
НАЧ. ОТА	ВОЛЬНСКИЙ	<i>[Signature]</i>	25.03					
Н. КОНТР.	ВАСИЛЬЕВА	<i>[Signature]</i>	24.03					
ГИП	ВАНЯН	<i>[Signature]</i>	24.03					
СЛУХ/ГР.	ШАНАУРОВА	<i>[Signature]</i>	24.03					
ПРОВЕРИЛ	ХОДОШ	<i>[Signature]</i>	24.03					
РАЗРАБ.	КАШЕЛКИНА	<i>[Signature]</i>	24.03					

ЗІВЦ  
КиевЗНИИЭП  
ТЛП КОРТ

ОБОЗНАЧЕНИЕ	МАРКА	РИС	L	H	B	A	S	D	E	C	G	U	R	M	T	P	N	Z	п1	п2	МАССА
1.020-1.5-5 0.3.0.0	КПН20.25-Я	1	2730	1150	220	790	250	300	3	440	1	3	-	300	3	180	3	3	10	11	34.82
-01	КПН20.30-Я	1	2730	1150	270	790	250	300	3	440	1	3	-	300	3	180	3	3	11	11	35.37
-02	КПН21.25-Я	1	2730	1250	220	790	250	300	3	440	1	3	-	300	3	280	3	3	10	14	35.35
-03	КПН21.30-Я	1	2730	1250	270	790	250	300	3	440	1	3	-	300	3	280	3	3	11	14	35.97
-04	КПН22.25-Я	1	2730	1450	220	790	250	400	1	440	3	1	-	400	1	180	4	3	10	11	36.56
-05	КПН22.30-Я	1	2730	1450	270	790	250	400	1	440	3	1	-	400	1	180	4	3	11	11	37.15
-06	КПН23.25-Я	1	2730	1750	220	790	250	400	1	440	3	1	-	400	1	180	5	4	10	11	42.31
-07	КПН23.30-Я	1	2730	1750	270	790	250	400	1	440	3	1	-	400	1	180	5	4	11	11	42.93
-08	КПН25.25-Я	1	2680	1150	220	790	250	300	3	390	3	3	-	300	3	180	3	3	10	11	35.75
-09	КПН25.30-Я	1	2680	1150	270	790	250	300	3	390	3	3	-	300	3	180	3	3	11	11	36.30
-10	КПН26.25-Я	1	2680	1250	220	790	250	300	3	390	1	3	-	300	3	280	3	3	10	11	36.39
-11	КПН26.30-Я	1	2680	1250	270	790	250	300	3	390	1	3	-	300	3	280	3	3	11	11	37.00
-12	КПН27.25-Я	1	2680	1450	220	790	250	400	1	390	3	1	-	400	1	180	4	3	10	11	36.43
-13	КПН27.30-Я	1	2680	1450	270	790	250	400	1	390	3	1	-	400	1	180	4	3	11	11	37.01
-14	КПН28.25-Я	1	2680	1750	220	790	250	400	1	390	3	1	-	400	1	180	5	4	10	11	42.16
-15	КПН28.30-Я	1	2680	1750	270	790	250	400	1	390	3	1	-	400	1	180	5	4	11	11	42.78
-16	КПН30.25-Я	1	5730	1150	220	1090	50	400	4	440	6	3	-	400	4	180	3	4	10	11	57.62
-17	КПН30.30-Я	1	5730	1150	270	1090	50	400	4	440	6	3	-	400	4	180	3	4	11	11	58.42
-18	КПН31.25-Я	1	5730	1250	220	1090	50	400	4	440	6	3	-	400	4	280	3	4	10	14	58.30
-19	КПН31.30-Я	1	5730	1250	270	1090	50	400	4	440	6	3	-	400	4	280	3	4	11	14	59.17
-20	КПН32.25-Я	1	5730	1450	220	1090	250	400	1	440	9	1	-	400	1	180	4	4	10	11	63.77
-21	КПН32.30-Я	1	5730	1450	270	1090	250	400	1	440	9	1	-	400	1	180	4	4	11	11	64.64
-22	КПН33.25-Я	1	5730	1750	220	1090	250	400	1	440	9	1	-	400	1	180	5	4	10	11	70.27
-23	КПН33.30-Я	1	5730	1750	270	1090	250	400	1	440	9	1	-	400	1	180	5	4	11	11	73.12
-24	КПН35.25-Я	1	5680	1150	220	1090	250	400	4	390	5	3	-	400	4	180	3	4	10	11	57.42
-25	КПН35.30-Я	1	5680	1150	270	1090	250	400	4	390	5	3	-	400	4	180	3	4	11	11	58.22
-26	КПН36.25-Я	1	5680	1250	220	1090	250	400	4	390	5	3	-	400	4	280	3	4	10	14	58.11
-27	КПН36.30-Я	1	5680	1250	270	1090	250	400	4	390	5	3	-	400	4	280	3	4	11	14	58.97
-28	КПН37.25-Я	1	5680	1450	220	1090	250	400	1	390	9	1	-	400	1	180	4	4	10	11	63.53
-29	КПН37.30-Я	1	5680	1450	270	1090	250	400	1	390	9	1	-	400	1	180	4	4	11	11	64.40
-30	КПН38.25-Я	1	5680	1750	220	1090	250	400	1	390	9	1	-	400	1	180	5	4	10	11	69.99
-31	КПН38.30-Я	1	5680	1750	270	1090	250	400	1	390	9	1	-	400	1	180	5	4	11	11	72.84

В ТАБЛИЦЕ ИСПОЛНЕНИИ РАЗМЕРЫ ПРИВЕДЕНЫ В ММ, МАССА В КГ.  
<https://zavodjbi.com/>

1.020-1.5-5 0.3.0.0 С6 ЛИСТ  
2

<https://zavodjbi.com/>

ОБОЗНАЧЕНИЕ	МАРКА	РИС	L	H	B	A	S	D	E	C	G	U	R	M	T	P	N	Z	П1	П2	МАССА
1.020-1.5-5 0.3.0.0-32	КПН40.25-Я	2	2730	1150	220	790	250	300	3	440	1	3	-	300	3	180	3	3	10	11	35.75
-33	КПН40.30-Я	2	2730	1150	270	790	250	300	3	440	1	3	-	300	3	180	3	3	11	11	36.30
-34	КПН41.25-Я	2	2730	1250	220	790	250	300	3	440	1	3	-	300	3	280	3	3	10	14	36.39
-35	КПН41.30-Я	2	2730	1250	270	790	250	300	3	440	1	3	-	300	3	280	3	3	11	14	37.00
-36	КПН42.25-Я	2	2730	1450	220	790	250	400	1	440	3	1	-	400	1	180	4	3	10	11	36.43
-37	КПН42.30-Я	2	2730	1450	270	790	250	400	1	440	3	1	-	400	1	180	4	3	11	11	37.01
-38	КПН43.25-Я	2	2730	1750	220	790	250	400	1	440	3	1	-	400	1	180	5	4	10	11	42.16
-39	КПН43.30-Я	2	2730	1750	270	790	250	400	1	440	3	1	-	400	1	180	5	4	11	11	42.78
-40	КПН45.25-Я	2	2680	1150	220	790	250	300	3	390	3	3	-	300	3	180	3	3	10	11	57.62
41	КПН45.30-Я	2	2680	1150	270	790	250	300	3	390	3	3	-	300	3	180	3	3	11	11	58.42
-42	КПН46.25-Я	2	2680	1250	220	790	250	300	3	390	1	3	-	300	3	280	3	3	10	14	58.30
-43	КПН46.30-Я	2	2680	1250	270	790	250	300	3	390	1	3	-	300	3	280	3	3	11	14	59.17
-44	КПН47.25-Я	2	2680	1450	220	790	250	400	1	390	3	1	-	400	1	180	4	3	10	11	63.77
-45	КПН47.30-Я	2	2680	1450	270	790	250	400	1	390	3	1	-	400	1	180	4	3	11	11	64.64
-46	КПН48.25-Я	2	2680	1750	220	790	250	400	1	390	3	1	-	400	1	180	5	4	10	11	70.27
-47	КПН48.30-Я	2	2680	1750	270	790	250	400	1	390	3	1	-	400	1	180	5	4	11	11	73.12
-48	КПН50.25-Я	2	5730	1150	220	1090	250	400	4	440	5	3	-	400	4	180	3	4	10	11	57.42
49	КПН50.30-Я	2	5730	1150	270	1090	250	400	4	440	5	3	-	400	4	180	3	4	11	11	58.22
-50	КПН51.25-Я	2	5730	1250	220	1090	250	400	4	440	5	3	-	400	4	280	3	4	10	14	58.11
-51	КПН51.30-Я	2	5730	1250	270	1090	250	400	4	440	5	3	-	400	4	280	3	4	11	14	59.97
-52	КПН52.25-Я	2	5730	1450	220	1090	250	400	1	440	9	1	-	400	1	180	4	4	10	11	34.82
53	КПН52.30-Я	2	5730	1450	270	1090	250	400	1	440	9	1	-	400	1	180	4	4	11	11	35.37
54	КПН53.25-Я	2	5730	1750	220	1090	250	400	1	440	9	1	-	400	1	180	5	4	10	11	35.35
-55	КПН53.30-Я	2	5730	1750	270	1090	250	400	1	440	9	1	-	400	1	180	5	4	11	11	35.97
-56	КПН55.25-Я	2	5680	1150	220	1090	250	400	4	390	5	3	-	400	4	180	3	4	10	11	36.56
-57	КПН55.30-Я	2	5680	1150	270	1090	250	400	4	390	5	3	-	400	4	180	3	4	11	11	37.15
-58	КПН56.25-Я	2	5680	1250	220	1090	250	400	4	390	5	3	-	400	4	280	3	4	10	14	42.31
59	КПН56.30-Я	2	5680	1250	270	1090	250	400	4	390	5	3	-	400	4	280	3	4	11	14	42.93
-60	КПН57.25-Я	2	5680	1450	220	1090	250	400	1	390	9	1	-	400	1	180	4	4	10	11	63.53
-61	КПН57.30-Я	2	5680	1450	270	1090	250	400	1	390	9	1	-	400	1	180	4	4	11	11	64.40
-62	КПН58.25-Я	2	5680	1750	220	1090	250	400	1	390	9	1	-	400	1	180	5	4	10	11	69.99
-63	КПН58.30-Я	2	5680	1750	270	1090	250	400	1	390	9	1	-	400	1	180	5	4	11	11	72.84

ФОРМАТ	ЗОНА	ПОЗ.	ОБОЗНАЧЕНИЕ	НАИМЕНОВАНИЕ	КОЛ НА ИСПОЛН. 1.020-1.5-5 0.4.0.0-																			ПРИМЕЧАНИЕ
					-	01	02	03	04	05	06	07	08	09	10	11	12	13	14	15	16	17	18	
12			1.020-1.5-5 0.4.0.0 СВ	ДОКУМЕНТАЦИЯ:	*	*	*	*	*	*	*	*	*	*	*	*	*	*	*	*	*	*		
12			1.020-1.5-6 0.0.0.0 УА	СБОРОЧНЫЙ ЧЕРТЕЖ	*	*	*	*	*	*	*	*	*	*	*	*	*	*	*	*	*	*		
12			1.020-1.5-5 0.0.0.0 ПЗ	УЗЛЫ АРМАТУРНЫЕ	*	*	*	*	*	*	*	*	*	*	*	*	*	*	*	*	*	*		
				ПОЯСНИТЕЛЬНАЯ ЗАПИСКА	*	*	*	*	*	*	*	*	*	*	*	*	*	*	*	*	*	*		
12	1		1.020-1.5-7 0.0.1.0-128	СБОРОЧНЫЕ ЕДИНИЦЫ:	2	-	-	-	-	-	-	-	-	-	-	-	2	-	-	-	-			
			1.020-1.5-7 0.0.1.0-129	КАРКАС ПЛ. КР79.25	-	2	-	-	-	-	-	-	-	-	-	-	-	2	-	-	-	-		
			1.020-1.5-7 0.0.1.0-130	КАРКАС ПЛ. КР79.30	-	-	-	-	-	-	-	-	-	-	-	-	-	-	2	-	-	-		
			1.020-1.5-7 0.0.1.0-131	КАРКАС ПЛ. КР79.35	-	-	2	-	-	-	-	-	-	-	-	-	-	-	-	2	-	-		
			1.020-1.5-7 0.0.1.0-140	КАРКАС ПЛ. КР79.40	-	-	-	2	-	-	-	-	-	-	-	-	-	-	-	-	2	-		
			1.020-1.5-7 0.0.1.0-141	КАРКАС ПЛ. КР83.25	-	-	-	-	2	-	-	-	-	-	-	-	-	-	-	-	2	-		
			1.020-1.5-7 0.0.1.0-142	КАРКАС ПЛ. КР83.30	-	-	-	-	-	2	-	-	-	-	-	-	-	-	-	-	-	2		
			1.020-1.5-7 0.0.1.0-143	КАРКАС ПЛ. КР83.35	-	-	-	-	-	-	2	-	-	-	-	-	-	-	-	-	-	-		
			1.020-1.5-7 0.0.1.0-143	КАРКАС ПЛ. КР83.40	-	-	-	-	-	-	-	2	-	-	-	-	-	-	-	-	-	-		
			1.020-1.5-7 0.0.1.0-156	КАРКАС ПЛ. КР90.25	-	-	-	-	-	-	-	-	2	-	-	-	-	-	-	-	-	-		
			1.020-1.5-7 0.0.1.0-157	КАРКАС ПЛ. КР90.30	-	-	-	-	-	-	-	-	-	2	-	-	-	-	-	-	-	-		
			1.020-1.5-7 0.0.1.0-158	КАРКАС ПЛ. КР90.35	-	-	-	-	-	-	-	-	-	-	2	-	-	-	-	-	-	-		
			1.020-1.5-7 0.0.1.0-155	КАРКАС ПЛ. КР89.40	-	-	-	-	-	-	-	-	-	-	-	2	-	-	-	-	-	-		
12	2		1.020-1.5-7 0.0.7.0	ИЗДЕЛИЕ ЗАКЛ. МН7	2	2	2	2	2	2	2	2	2	2	2	2	2	2	2	2	2	2		
12	3		1.020-1.5-7 0.0.4.0*16	НЕТЛЯ СТРОПОВОЧНАЯ СП5	1	1	1	1	1	1	1	1	1	1	1	1	1	1	1	1	1	1		
				ДЕТАЛИ:																				
				ГОСТ 6727-53*																				
БЧ	4		Φ5В1 L=260	ГОСТ 6727-53*	12	12	12	12	14	14	14	14	18	18	18	18	-	-	-	-	-	-	0.040	
			Φ5В1 L=410	ГОСТ 6727-53*	-	-	-	-	-	-	-	-	-	-	-	-	12	12	12	12	14	14	0.063	
БЧ	5		ГОСТ 5.1459-72*	ГОСТ 5.1459-72*	1	-	-	-	1	-	-	-	1	-	-	-	1	-	-	-	1	-	0.186	
			Φ12АШ L=210	ГОСТ 5.1459-72*	-	1	-	-	-	1	-	-	-	1	-	-	-	1	-	-	1	-	0.231	
			Φ12АШ L=260	ГОСТ 5.1459-72*	-	-	1	-	-	-	1	-	-	-	1	-	-	-	1	-	-	1	0.275	
			Φ12АШ L=310	ГОСТ 5.1459-72*	-	-	-	1	-	-	-	1	-	-	-	1	-	-	-	-	-	1	0.320	
			Φ12АШ L=360	ГОСТ 5.1459-72*	-	-	-	-	-	-	1	-	-	-	-	-	-	1	-	-	-	-		
БЧ	6		ГОСТ 5781-75	ГОСТ 5781-75	2	-	-	-	2	-	-	-	2	-	-	-	2	-	-	-	2	-	0.047	
			Φ6А1 L=210	ГОСТ 5781-75	-	2	-	-	-	2	-	-	-	-	-	-	-	2	-	-	-	-	0.058	
			Φ6А1 L=260	ГОСТ 5781-75	-	-	2	-	-	-	2	-	-	-	-	-	-	-	-	2	-	-	0.069	
			Φ6А1 L=310	ГОСТ 5781-75	-	-	-	2	-	-	-	2	-	-	-	-	-	-	-	-	2	-	0.069	
			Φ6А1 L=360	ГОСТ 5781-75	-	-	-	-	2	-	-	-	-	2	-	-	-	-	-	-	-	2	0.080	

МАССА, КГ

I-020-I.5-5 0.4.0.0			
НАЧ ОТА	ВОЛЫНСКИЙ	25.03	КАРКАС ПРОСТРАНСТВЕННЫЙ КПН
Н КОНТР	ВАСИЛЬЕВА	24.03	
ГИП	ВАНЯ	24.03	
ПРОЕК ГР	ШАНАУРОВА	24.03	
ПРОВЕР	ХОДОШ	24.03	
РАЗРАБ	СОКОЛОВА	24.03	
СТАДИЯ	ЛИСТ	ЛИСТОВ	
Р	1	5	
ЦНИИЭП			торгово бытовых зданий и туристских комплексов

<https://zavodjbi.com>



КОРМАТ	ЗОНА	ПОЗ	ОБОЗНАЧЕНИЕ	НАИМЕНОВАНИЕ	КОЛ НА ИСПОЛН 1.020-1.5-5 0.4.0.0-															ПРИМЕЧАНИЕ					
					40	41	42	43	44	45	46	47	48	49	50	51	52	53	54		55	56	57	58	59
12			1.020-1.5-5 0.4.0.0 СВ	ДОКУМЕНТАЦИЯ:	*	*	*	*	*	*	*	*	*	*	*	*	*	*	*	*	*	*	*	*	
12			1.020-1.5-6 0.0.0.0 УА	СВОРОЧНЫЙ ЧЕРТЕЖ	*	*	*	*	*	*	*	*	*	*	*	*	*	*	*	*	*	*	*	*	
12			1.020-1.5-5 0.0.0.0 ПЗ	УЗЛЫ АРМАТУРНЫЕ	*	*	*	*	*	*	*	*	*	*	*	*	*	*	*	*	*	*	*	*	
				ПОЯСНИТЕЛЬНАЯ ЗАПИСКА	*	*	*	*	*	*	*	*	*	*	*	*	*	*	*	*	*	*	*	*	
12	1		1.020-1.5-7 0.0.1.0-156	СВОРОЧНЫЕ ЕДИНИЦЫ:	3																				
			1.020-1.5-7 0.0.1.0-157	КАРКАС ПЛ. КР90.25		3																			
			1.020-1.5-7 0.0.1.0-158	КАРКАС ПЛ. КР90.30			3																		
			1.020-1.5-7 0.0.1.0-155	КАРКАС ПЛ. КР90.35				3																	
			1.020-1.5-7 0.0.1.0-120	КАРКАС ПЛ. КР89.40					3																
			1.020-1.5-7 0.0.1.0-120	КАРКАС ПЛ. КР77.25						5															
			1.020-1.5-7 0.0.1.0-121	КАРКАС ПЛ. КР77.30							5														
			1.020-1.5-7 0.0.1.0-122	КАРКАС ПЛ. КР77.35								5													
			1.020-1.5-7 0.0.1.0-123	КАРКАС ПЛ. КР77.40									5												
			1.020-1.5-7 0.0.1.0-124	КАРКАС ПЛ. КР78.25										5											
			1.020-1.5-7 0.0.1.0-125	КАРКАС ПЛ. КР78.30											5										
			1.020-1.5-7 0.0.1.0-126	КАРКАС ПЛ. КР78.35												5									
			1.020-1.5-7 0.0.1.0-127	КАРКАС ПЛ. КР78.40													5								
			1.020-1.5-7 0.0.1.0-128	КАРКАС ПЛ. КР79.25														5							
			1.020-1.5-7 0.0.1.0-129	КАРКАС ПЛ. КР79.30															5						
			1.020-1.5-7 0.0.1.0-130	КАРКАС ПЛ. КР79.35																5					
			1.020-1.5-7 0.0.1.0-131	КАРКАС ПЛ. КР79.40																	5				
			1.020-1.5-7 0.0.1.0-140	КАРКАС ПЛ. КР83.25																		5			
			1.020-1.5-7 0.0.1.0-141	КАРКАС ПЛ. КР83.30																			5		
			1.020-1.5-7 0.0.1.0-142	КАРКАС ПЛ. КР83.35																			5		
			1.020-1.5-7 0.0.1.0-143	КАРКАС ПЛ. КР83.40																			5		
12	2		1.020-1.5-7 0.0.7.0	ИЗДЕЛИЕ ЗАКЛ. МН7	2	2	2	2	4	4	4	4	4	4	4	4	4	4	4	4	4	4	4		
12	3		1.020-1.5-7 0.0.4.0-16	ПЕТЛЯ СТРОПОВОЧНАЯ СП5	1				2	2	2	2	2	2	2	2	2	2	2	2	2	2	2		
			1.020-1.5-7 0.0.4.0-12	ПЕТЛЯ СТРОПОВОЧНАЯ СП1		1	1	1															2		
ВЧ	4			ДЕТАЛИ:	18	18	18	18																МАССА, КГ	
				ГОСТ 6727-53*																				0.086	
				Ф5В1 L=560					8	8	8	8	10	10	10	10	12	12	12	12	14	14	0.179		
				ГОСТ 5.1459-72*																					
ВЧ	5			Ф12АШ L=210	1				2				2				2				2		0.186		
				Ф12АШ L=260		1				2				2				2				2		0.231	
				Ф12АШ L=310			1				2				2				2			2		0.275	
				Ф12АШ L=360				1								2							2	0.320	
ВЧ	6			ГОСТ 5781-75																					
				Ф6А1 L=210	2				4				4				4					4		0.047	
				Ф6А1 L=260		2				4				4				4				4		0.058	
				Ф6А1 L=310			2				4				4				4			4		0.069	
				Ф6А1 L=360				2				4				4				4			4	0.080	





<https://zavodjbi.com/>

РИС. 1

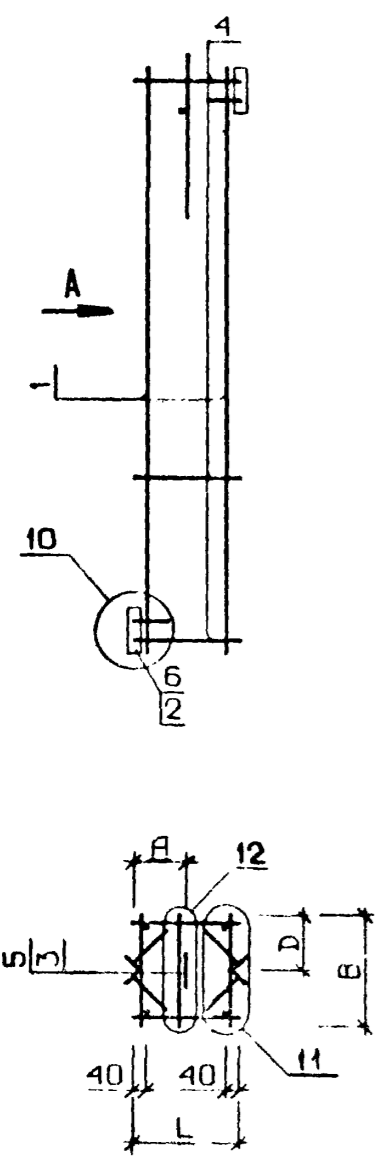

ВИД А



РИС. 2



РИС. 3

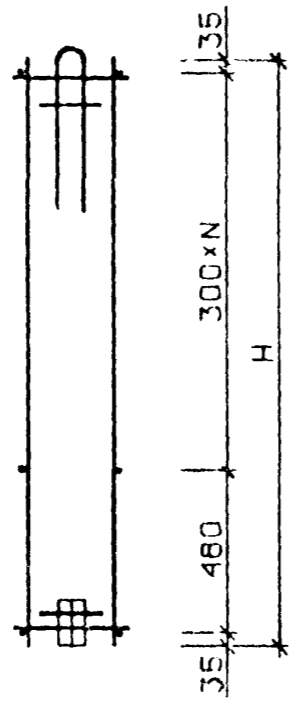

1. Узлы, замаркированные на данном чертеже, разработаны в выпуске 5-6
2. Узлы 12, 13 (буквенным индекс .Z) см лист 2, узлы 10, 11 см лист 3.

				<b>1.020-1.5-5 0.4.0.0 СБ</b>				
				КАРКАС		СТАДИЯ	МАССА	МАСШТАБ
				ПРОСТРАНСТВЕННЫЙ КП		Р	СМ ТАБЛ	
НАЧ. ОТА	ВОЛЫНСКИЙ	<i>В.К.</i>	25.03					
Н. КОНТР	ВАСИЛЬЕВА	<i>Л.И.</i>	24.03					
ГИП	ВАНЯН	<i>В.И.</i>	24.03					
РУК. ГР.	ШАНАУРОВА	<i>Ш.И.</i>	24.03					
ПРОВЕРИЛ	ХОДОШ	<i>Х.И.</i>	24.03					
РАЗРАБ.	КАШЕАКИНА	<i>К.И.</i>	24.03					
				ЛИСТ 1	ЛИСТОВ 4			
				<b>ЦНИИЭП</b>				
				торгово бытовых зданий и туристских комплексов				

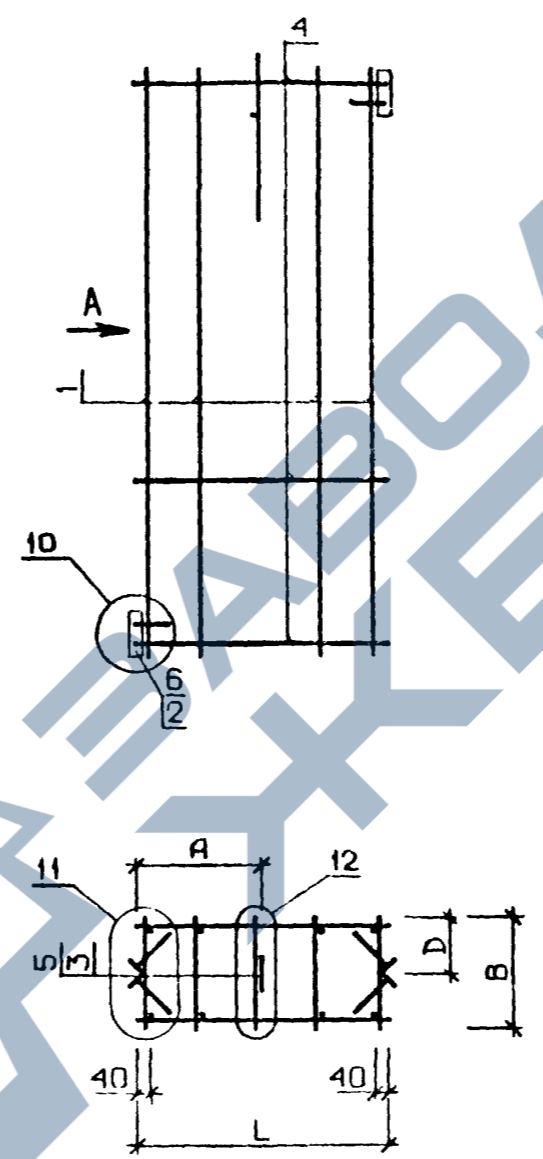
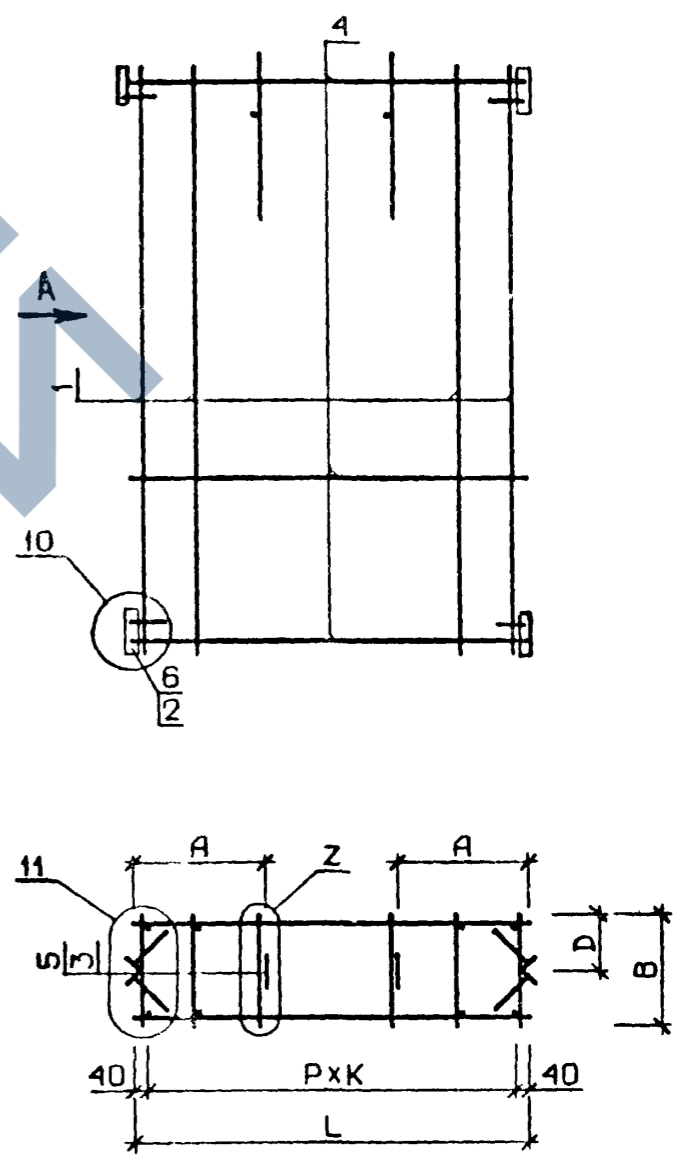
<https://zavodjbi.com/>

<https://zavodjbi.com/>

ОБОЗНАЧЕНИЕ	МАРКА	РИС	L	H	B	A	D	N	P	K	Z	МАССА
1.020-1.5-5 0.4.0.0	КПН60.25	1	260	1750	220	130	110	4	-	-	-	4.42
-01	КПН60.30	1	260	1750	270	130	135	4	-	-	-	4.54
-02	КПН60.35	1	260	1750	320	130	160	4	-	-	-	4.67
-03	КПН60.40	1	260	1750	370	130	185	4	-	-	-	4.79
-04	КПН61.25	1	260	2050	220	130	110	5	-	-	-	4.72
-05	КПН61.30	1	260	2050	270	130	135	5	-	-	-	4.86
-06	КПН61.35	1	260	2050	320	130	160	5	-	-	-	5.00
-07	КПН61.40	1	260	2050	370	130	185	5	-	-	-	5.13
-08	КПН62.25	1	260	2650	220	130	110	7	-	-	-	6.06
-09	КПН62.30	1	260	2650	270	130	135	7	-	-	-	6.22
-10	КПН62.35	1	260	2650	320	130	160	7	-	-	-	6.37
-11	КПН62.40	1	260	2650	370	130	185	7	-	-	-	5.81
-12	КПН63.25	1	410	1750	220	205	110	4	-	-	-	4.70
-13	КПН63.30	1	410	1750	270	205	135	4	-	-	-	4.82
-14	КПН63.35	1	410	1750	320	205	160	4	-	-	-	4.95
-15	КПН63.40	1	410	1750	370	205	185	4	-	-	-	5.07
-16	КПН64.25	1	410	2050	220	205	110	5	-	-	-	5.05
-17	КПН64.30	1	410	2050	270	205	135	5	-	-	-	5.19
-18	КПН64.35	1	410	2050	320	205	160	5	-	-	-	5.32
-19	КПН64.40	1	410	2050	370	205	185	5	-	-	-	5.46
-20	КПН65.25	1	410	2650	220	205	110	7	-	-	-	6.48
-21	КПН65.30	1	410	2650	270	205	135	7	-	-	-	6.63
-22	КПН65.35	1	410	2650	320	205	160	7	-	-	-	6.79
-23	КПН65.40	1	410	2650	370	205	185	7	-	-	-	6.23
-24	КПН66.25	2	560	1150	220	280	110	2	-	-	-	4.61
-25	КПН66.30	2	560	1150	270	280	135	2	-	-	-	4.74
-26	КПН66.35	2	560	1150	320	280	160	2	-	-	-	4.86
-27	КПН66.40	2	560	1150	370	280	185	2	-	-	-	4.99
-28	КПН67.25	2	560	1450	220	280	110	3	-	-	-	5.13
-29	КПН67.30	2	560	1450	270	280	135	3	-	-	-	5.27

В ТАБЛИЦЕ ИСПОЛНЕНИЙ РАЗМЕРЫ ПРИВЕДЕНЫ В ММ, МАССА В КГ.

<https://zavodjbi.com/>

1.020-1.5-5 0.4.0.0 С6

ЛИСТ

2

Лист  
КиевЗНИИЭП  
ТГП КОРТ

<https://zavodjbi.com/>

ОБОЗНАЧЕНИЕ	МАРКА	РИС	L	H	B	A	D	N	P	K	Z	МАССА
1.020-1.5-5 0.4.0.0 -30	КПН67.35	2	560	1450	320	280	160	3	-	-	-	5.41
-31	КПН67.40	2	560	1450	370	280	185	3	-	-	-	5.55
-32	КПН68.25	2	560	1750	220	280	110	4	-	-	-	5.64
-33	КПН68.30	2	560	1750	270	280	135	4	-	-	-	5.80
-34	КПН68.35	2	560	1750	320	280	160	4	-	-	-	5.95
-35	КПН68.40	2	560	1750	370	280	185	4	-	-	-	6.11
-36	КПН69.25	2	560	2050	220	280	110	5	-	-	-	6.16
-37	КПН69.30	2	560	2050	270	280	135	5	-	-	-	6.33
-38	КПН69.35	2	560	2050	320	280	160	5	-	-	-	6.50
-39	КПН69.40	2	560	2050	370	280	185	5	-	-	-	7.19
-40	КПН70.25	2	560	2650	220	280	110	7	-	-	-	8.27
-41	КПН70.30	2	560	2650	270	280	135	7	-	-	-	8.99
-42	КПН70.35	2	560	2650	320	280	160	7	-	-	-	9.19
-43	КПН70.40	2	560	2650	370	280	185	7	-	-	-	8.31
-44	КПН71.25	3	1160	1150	220	340	110	2	270	4	12	7.61
-45	КПН71.30	3	1160	1150	270	340	135	2	270	4	12	8.86
-46	КПН71.35	3	1160	1150	320	340	160	2	270	4	12	9.07
-47	КПН71.40	3	1160	1150	370	340	185	2	270	4	12	8.24
-48	КПН72.25	3	1160	1450	220	340	110	3	270	4	12	8.54
-49	КПН72.30	3	1160	1450	270	340	135	3	270	4	12	9.81
-50	КПН72.35	3	1160	1450	320	340	160	3	270	4	12	10.1
-51	КПН72.40	3	1160	1450	370	340	185	3	270	4	12	9.24
-52	КПН73.25	3	1160	1750	220	340	110	4	270	4	12	9.47
-53	КПН73.30	3	1160	1750	270	340	135	4	270	4	12	10.8
-54	КПН73.35	3	1160	1750	320	340	160	4	270	4	12	11.0
-55	КПН73.40	3	1160	1750	370	340	185	4	270	4	12	10.2
-56	КПН74.25	3	1160	2050	220	340	110	5	270	4	12	10.4
-57	КПН74.30	3	1160	2050	270	340	135	5	270	4	12	11.7
-58	КПН74.35	3	1160	2050	320	340	160	5	270	4	12	12.0
-59	КПН74.40	3	1160	2050	370	340	185	5	270	4	12	12.3

<https://zavodjbi.com/>

1.020-1.5-5 0.4.0.0 06

ЛИСТ

3

СТІВЦІ  
КресНИИЗП  
ТЛП КОРТ

<https://zavodjbi.com/>

ОБОЗНАЧЕНИЕ	МАРКА	РИС	L	H	B	A	D	N	P	K	Z	МАССА
1.020-1.5-5 0.4.0.0 -60	КПН75.25	3	1160	2650	220	340	110	7	270	4	12	14.0
-61	КПН75.30	3	1160	2650	270	340	135	7	270	4	12	15.4
-62	КПН75.35	3	1160	2650	320	340	160	7	270	4	12	15.8
-63	КПН75.40	3	1160	2650	370	340	185	7	270	4	12	14.3
-64	КПН76.25	3	1760	1150	220	340	110	2	280	6	12	9.23
-65	КПН76.30	3	1760	1150	270	340	135	2	280	6	12	10.5
-66	КПН76.35	3	1760	1150	320	340	160	2	280	6	12	10.8
-67	КПН76.40	3	1760	1150	370	340	185	2	280	6	12	11.0
-68	КПН77.25	3	1760	1450	220	340	110	3	280	6	12	10.6
-69	КПН77.30	3	1760	1450	270	340	135	3	280	6	12	11.9
-70	КПН77.35	3	1760	1450	320	340	160	3	280	6	12	12.2
-71	КПН77.40	3	1760	1450	370	340	185	3	280	6	12	12.5
-72	КПН78.25	3	1760	1750	220	340	110	4	280	6	12	11.9
-73	КПН78.30	3	1760	1750	270	340	135	4	280	6	12	13.3
-74	КПН78.35	3	1760	1750	320	340	160	4	280	6	12	13.6
-75	КПН78.40	3	1760	1750	370	340	185	4	280	6	12	13.9
-76	КПН79.25	3	1760	2050	220	340	110	5	280	6	12	13.3
-77	КПН79.30	3	1760	2050	270	340	135	5	280	6	12	14.7
-78	КПН79.35	3	1760	2050	320	340	160	5	280	6	12	15.0
-79	КПН79.40	3	1760	2050	370	340	185	5	280	6	13	18.7
-80	КПН80.25	3	1760	2650	220	340	110	7	280	6	12	25.9
-81	КПН80.30	3	1760	2650	270	340	135	7	280	6	12	26.3
-82	КПН80.35	3	1760	2650	320	340	160	7	280	6	13	30.0
-83	КПН80.40	3	1760	2650	370	340	185	7	280	6	13	21.5

<https://zavodjbi.com/>

1.020-1.5-5 0.4.0.0 05

ЛИСТ

4



ФОРМАТ	ЗОНА	ПОЗ.	ОБОЗНАЧЕНИЕ	НАИМЕНОВАНИЕ	КОЛ НА ИСПОЛН 1.020-1.5-5 0.5.0.0-																			ПРИМЕЧАНИЕ
					20	21	22	23	24	25	26	27	28	29	30	31	32	33	34	35	36	37	38	
12			1.020-1.5-5 0.5.0.0 СВ	ДОКУМЕНТАЦИЯ:	*	*	*	*	*	*	*	*	*	*	*	*	*	*	*	*	*	*	*	
12			1.020-1.5-6 0.0.0.0 УА	СВОРОЧНЫЙ ЧЕРТЕЖ	*	*	*	*	*	*	*	*	*	*	*	*	*	*	*	*	*	*	*	
12			1.020-1.5-5 0.0.0.0 ПЗ	УЗЛЫ АРМАТУРНЫЕ	*	*	*	*	*	*	*	*	*	*	*	*	*	*	*	*	*	*	*	
				ПОЯСНИТЕЛЬНАЯ ЗАПИСКА	*	*	*	*	*	*	*	*	*	*	*	*	*	*	*	*	*	*	*	
12	1		1.020-1.5-7 0.0.3.0-04	СВОРОЧНЫЕ ЕДИНИЦЫ:	4	-	-	-	4	-	-	5	-	-	6	-	-	-	7	-	-	-		
			1.020-1.5-7 0.0.3.0-05	КАРКАС ПЛ. КР101.25	-	4	-	-	4	-	-	5	-	-	6	-	-	-	7	-	-	-		
			1.020-1.5-7 0.0.3.0-06	КАРКАС ПЛ. КР101.30	-	-	4	-	-	4	-	-	5	-	-	6	-	-	-	7	-	-		
			1.020-1.5-7 0.0.3.0-07	КАРКАС ПЛ. КР101.35	-	-	-	4	-	-	4	-	-	5	-	-	6	-	-	-	7	-		
12	2		1.020-1.5-7 0.0.3.0-36	КАРКАС ПЛ. КР109.25	2	-	-	-	2	-	-	2	-	-	2	-	-	2	-	-	2	-		
			1.020-1.5-7 0.0.3.0-37	КАРКАС ПЛ. КР109.30	-	2	-	-	-	2	-	-	2	-	-	2	-	-	2	-	-	2		
			1.020-1.5-7 0.0.3.0-38	КАРКАС ПЛ. КР109.35	-	-	2	-	-	2	-	-	2	-	-	2	-	-	2	-	-	2		
			1.020-1.5-7 0.0.3.0-39	КАРКАС ПЛ. КР109.40	-	-	-	2	-	-	2	-	-	2	-	-	2	-	-	2	-	-		
12	3		1.020-1.5-7 0.0.4.0-08	ИЗДЕЛИЕ ЗАКЛ. МН8.25	2	-	-	-	2	-	-	2	-	-	2	-	-	2	-	-	2	-		
			1.020-1.5-7 0.0.4.0-09	ИЗДЕЛИЕ ЗАКЛ. МН8.30	-	2	-	-	-	2	-	-	2	-	-	2	-	-	2	-	-	2		
			1.020-1.5-7 0.0.4.0-10	ИЗДЕЛИЕ ЗАКЛ. МН8.35	-	-	2	-	-	-	2	-	-	2	-	-	2	-	-	2	-	-		
			1.020-1.5-7 0.0.4.0-11	ИЗДЕЛИЕ ЗАКЛ. МН8.40	-	-	-	2	-	-	-	2	-	-	2	-	-	2	-	-	2	-		
12	4		1.020-1.5-7 0.0.5.0-15	ИЗДЕЛИЕ ЗАКЛ. МН17	2	2	2	2	-	-	2	2	2	2	2	2	2	2	2	2	2	2		
			1.020-1.5-7 0.0.5.0-16	ИЗДЕЛИЕ ЗАКЛ. МН18	-	-	-	-	2	2	2	2	2	2	2	2	2	2	2	2	2	2		
12	5		1.020-1.5-7 0.0.4.0-16	ПЕТЛЯ СТРОПОВОЧНАЯ СП5	1	1	1	1	1	1	1	1	1	1	1	1	1	1	1	1	1	1		
			1.020-1.5-7 0.0.4.0-12	ПЕТЛЯ СТРОПОВОЧНАЯ СП1	-	-	-	-	-	-	-	-	-	-	-	1	1	-	-	1	1	-		
				ДЕТАЛИ:																				
				ГОСТ 6727-53*																				
ВЧ	6		Φ5В1 L=1150		5	5	5	5	-	-	-	-	-	-	-	-	-	-	-	-	-	0.177		
			Φ5В1 L=1250		-	-	-	-	5	5	5	5	-	-	-	-	-	-	-	-	-	0.193		
			Φ5В1 L=1450		-	-	-	-	-	-	-	-	5	5	5	5	-	-	-	-	-	0.223		
			Φ5В1 L=1750		-	-	-	-	-	-	-	-	-	-	5	5	5	5	-	-	-	0.270		
ВЧ	7		Φ5В1 L=2050		-	-	-	-	-	-	-	-	-	-	-	-	-	5	5	5	5	0.316		
			Φ5В1 L=940		2	2	2	2	-	-	-	-	-	-	-	-	-	-	-	-	-	0.145		
			Φ5В1 L=1040		-	-	-	-	2	2	2	2	-	-	-	-	-	-	-	-	-	0.160		
			Φ5В1 L=1240		-	-	-	-	-	2	2	2	2	-	-	-	-	-	-	-	-	0.191		
			Φ5В1 L=1540		-	-	-	-	-	-	-	2	2	2	2	-	-	-	-	-	-	0.237		
			Φ5В1 L=1840		-	-	-	-	-	-	-	-	-	-	2	2	2	2	-	-	-	0.284		
ВЧ	8		ГОСТ 5.1459-72*																					
			Φ12АШ L=210		1	-	-	-	1	-	-	1	-	-	1	-	-	1	-	-	-	0.186		
			Φ12АШ L=260		-	1	-	-	-	1	-	-	1	-	-	1	-	-	1	-	-	0.231		
			Φ12АШ L=310		-	-	1	-	-	-	1	-	-	1	-	-	1	-	-	1	-	0.275		
			Φ12АШ L=360		-	-	-	1	-	-	-	1	-	-	1	-	-	1	-	-	1	0.320		
ВЧ	9		ГОСТ 5781-75																					
ВЧ	10		Φ6А1 L=210		-	-	-	2	2	2	2	2	2	2	2	2	2	2	2	2	2	0.047		
			Φ6А1 L=260		12	12	12	12	-	-	-	-	-	-	-	-	-	-	-	-	-	0.058		
			Φ6А1 L=360		-	-	-	-	10	10	10	10	-	-	-	-	-	-	-	-	-	0.080		

МАССА, КГ

2-2

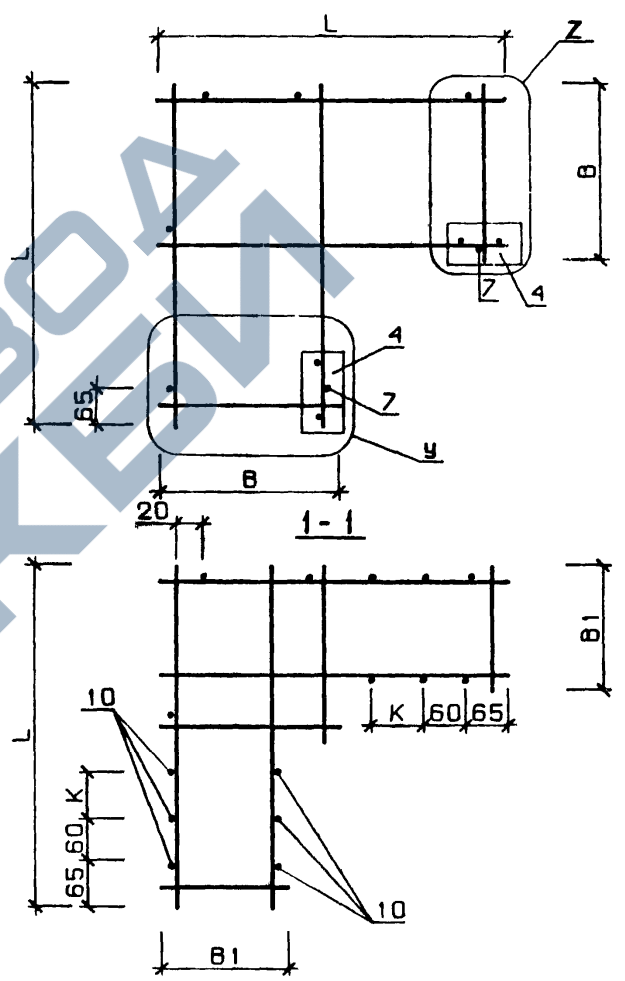
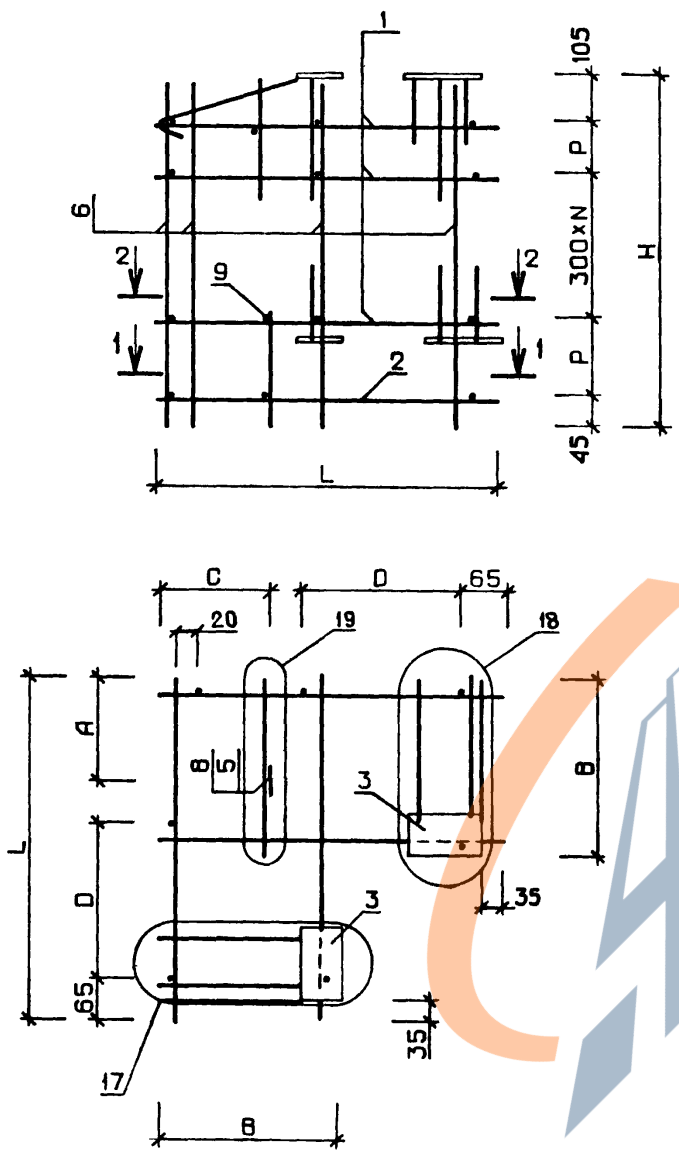

УЗЛЫ, ЗАМАРКИРОВАННЫЕ НА ДАННОМ ЧЕРТЕЖЕ, РАЗРАБОТАНЫ  
 В ВЫПУСКЕ 5-6.  
 УЗЛЫ 17, 18 СМ. ЛИСТ 4; УЗЕЛ 19 СМ. ЛИСТ 2; УЗЛЫ 38, 40 (БУКВЕННЫЙ  
 ИНДЕКС 'У') СМ. ЛИСТ 10; УЗЛЫ 39, 41 (БУКВЕННЫЙ ИНДЕКС 'Z') СМ. ЛИСТ 8

				<b>1.020-1.5-5 0.5.0.0 СБ</b>		
				<b>КАРКАС</b>		
				<b>ПРОСТРАНСТВЕННЫЙ КП</b>		
НАЧ. ОТА	ВОЛЫНСКИЙ	<i>[Signature]</i>	25.03	СТАДИЯ	МАССА	МАСШТАБ
Н. КОНТР.	ВАСИЛЬЕВА	<i>[Signature]</i>	24.03	Р	СМ ТАБЛ	
Г. И. П.	БАЧАН	<i>[Signature]</i>	24.03	ЛИСТ 1	ЛИСТОВ 3	
РУК. ГР.	ШАНАУРОВА	<i>[Signature]</i>	24.03	<b>ЦНИИЭП</b> торгово-бытовых зданий и туристских комплексов		
ПРОВЕРИЛ	ХОДОШ	<i>[Signature]</i>	24.03			
РАЗРАБ.	КАШЕЛКИНА	<i>[Signature]</i>	24.03			

КОВАЛЬЧУК

ОПЕРАТОР  
ТЛП КОРТЭГВЦ  
КиевЗНИИЭП

ВЗАМ. ИНВ. №

ПОДП. И ДАТА

ИНВ. № ПОДЛ

ОБОЗНАЧЕНИЕ	МАРКА	L	H	B	B1	A	C	D	P	N	K	Y	Z	МАССА
1.020-1.5-5 0.5.0.0	КПН81.25	385	1150	220	80	150	150	150	200	2	0	38	39	7.5
-01	КПН81.30	435	1150	270	130	200	200	150	200	2	0	38	39	7.8
-02	КПН81.35	485	1150	320	180	220	220	200	200	2	0	38	39	8.2
-03	КПН81.40	535	1150	370	230	250	250	200	200	2	0	38	39	8.8
-04	КПН82.25	385	1250	220	80	150	150	150	250	2	0	38	39	7.9
-05	КПН82.30	435	1250	270	130	200	200	150	250	2	0	38	39	8.2
-06	КПН82.35	485	1250	320	180	220	220	200	250	2	0	38	39	8.6
-07	КПН82.40	535	1250	370	230	250	250	200	250	2	0	38	39	9.0
-08	КПН83.25	385	1450	220	80	150	150	150	200	3	0	38	39	8.1
-09	КПН83.30	435	1450	270	130	200	200	150	200	3	0	38	39	8.5
-10	КПН83.35	485	1450	320	180	220	220	200	200	3	0	38	39	8.9
-11	КПН83.40	535	1450	370	230	250	250	200	200	3	0	38	39	9.4
-12	КПН84.25	385	1750	220	80	150	150	150	200	4	0	38	39	8.7
-13	КПН84.30	435	1750	270	130	200	200	150	200	4	0	38	39	9.2
-14	КПН84.35	485	1750	320	180	220	220	200	200	4	0	38	39	9.4
-15	КПН84.40	535	1750	370	230	250	250	200	200	4	0	38	39	10.8
-16	КПН85.25	385	2050	220	80	150	150	150	200	5	0	38	39	9.4
-17	КПН85.30	435	2050	270	130	200	200	150	200	5	0	38	39	9.9
-18	КПН85.35	485	2050	320	180	220	220	200	200	5	0	38	39	10.9
-19	КПН85.40	535	2050	370	230	250	250	200	200	5	0	38	39	11.4
-20	КПН86.25	435	1150	220	80	150	150	150	200	2	60	40	41	7.9
-21	КПН86.30	485	1150	270	130	200	200	200	200	2	60	40	41	8.3
-22	КПН86.35	535	1150	320	180	235	235	200	200	2	60	40	41	8.8
-23	КПН86.40	585	1150	370	230	260	260	200	200	2	60	40	41	9.0
-24	КПН87.25	435	1250	220	80	150	150	150	250	2	60	40	41	8.4
-25	КПН87.30	485	1250	270	130	200	200	200	250	2	60	40	41	8.7
-26	КПН87.35	535	1250	320	180	235	235	200	250	2	60	40	41	9.1
-27	КПН87.40	585	1250	370	230	260	260	200	250	2	60	40	41	9.5
-28	КПН88.25	435	1450	220	80	150	150	150	200	3	60	40	41	8.5
-29	КПН88.30	485	1450	270	130	200	200	200	200	3	60	40	41	8.9

В ТАБЛИЦЕ ИСПОЛНЕНИИ РАЗМЕРЫ ПРИВЕДЕНЫ В ММ, МАССА В КГ.

<https://zavodjbi.com/>

1.020-1.5-5 0.5.0.0 06

ЛИСТ

2

<https://zavodjbi.com/>

ОБОЗНАЧЕНИЕ	МАРКА	L	H	B	B1	A	C	D	P	N	K	Y	Z	МАССА
1.020-1.5-5 0.5.0.0 -30	КПН88.35	535	1450	320	180	235	235	200	200	3	60	40	41	9.4
-31	КПН88.40	585	1450	370	230	260	260	200	200	3	60	40	41	9.8
-32	КПН89.25	435	1750	220	80	150	150	150	200	4	60	40	41	9.2
-33	КПН89.30	485	1750	270	130	200	200	200	200	4	60	40	41	9.6
-34	КПН89.35	535	1750	320	180	235	235	200	200	4	60	40	41	10.6
-35	КПН89.40	585	1750	370	230	260	260	200	200	4	60	40	41	11.1
-36	КПН90.25	435	2050	220	80	150	150	150	200	5	60	40	41	9.8
-37	КПН90.30	485	2050	270	130	200	200	200	200	5	60	40	41	10.4
-38	КПН90.35	535	2050	320	180	235	235	200	200	5	60	40	41	11.4
-39	КПН90.40	585	2050	370	230	260	260	200	200	5	60	40	41	11.9

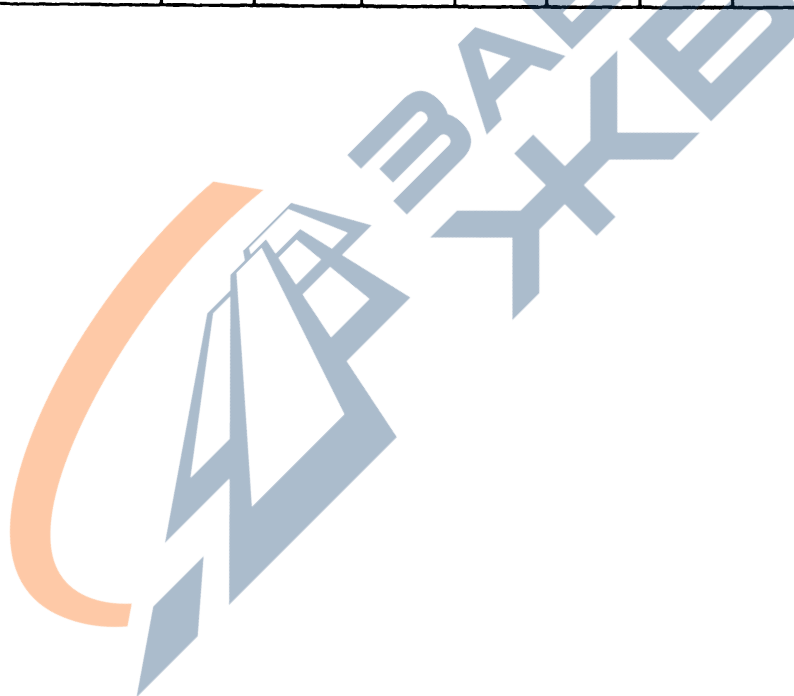

<https://zavodjbi.com/>